

# 辽宁省农村信用社 2022 年度校园招聘

## 线上笔试流程说明书

各位同学，大家好！按照国家对疫情防控要求、防止聚集活动，保证大家人身安全，本次辽宁省农村信用社 2022 年度校园招聘采用线上笔试的形式进行。请考生务必保证网申简历预留的电话畅通，提前做好笔试准备工作。本说明分为信息采集、线上笔试说明两部分；请考生根据要求逐步完成，避免因操作不甚影响您的最终成绩。现将相关事项通知如下：

### 第一部分信息采集

拍摄视频提交时间	11 月 26 日 17:00 时前务必提交，请尽早发送
视频采集提交邮箱	lnnxzpin@163.com
视频采集邮件标题	校招+姓名+身份证号

#### 1. 视频采集要求：

- (1) 站立在镜头前 5 米处，正面面对镜头露出全身；
- (2) 走至镜头前做一个简短的自我介绍（内容自拟）；
- (3) 视频时长 30-60 秒；

### 第二部分线上笔试操作步骤说明

登陆网址	<a href="https://www.kaoshixing.com/login/account/login/252646">https://www.kaoshixing.com/login/account/login/252646</a>
考试账号	考生本人身份证号码
考试密码	考生身份证后六位
模拟线上笔试时间	11 月 27 日 8:00-11 月 29 日 17:00
正式线上笔试时间	11 月 30 日 18:00-19:00【请提前 30 分钟登录进行人脸识别验证】

第一步：请使用 PC- 电脑（台式机或笔记本）复制登陆地址：

<https://www.kaoshixing.com/login/account/login/252646> (此链接 27 日起生效), 电脑应是 win7(及以上)系统或苹果电脑。请使用谷歌 Chrome 浏览器, 确保网络速度正常。



第二步: 考试系统登录 (无须绑定微信, 直接刷新界面即可)



第三步: 点击调试设备



调试设备要求:

1、摄像头和麦克风测试，摄像头、麦克风正常，能够检测到人脸画面，人脸画面清晰，保持环境安静无打扰，光线正常。



2、手机副摄像头监测，用手机微信扫描二维码，授权后录像画面清晰可见。



3、PC 端录屏功能监测

第一步，点击开始；



第二步，选择要分享的屏幕并点击分享；



第三步，可见分享屏幕的桌面；



第四步：身份核验，填写真实的身份证号码和姓名、上传面部照片，认证通过后进入答题，如认证失败则提交人工审核（需上传身份证照片，确保头像和身份证号是正向且清晰可见，请提前在电脑中准备好）；提交人工审核后1分钟，刷新界面即可进入考试。

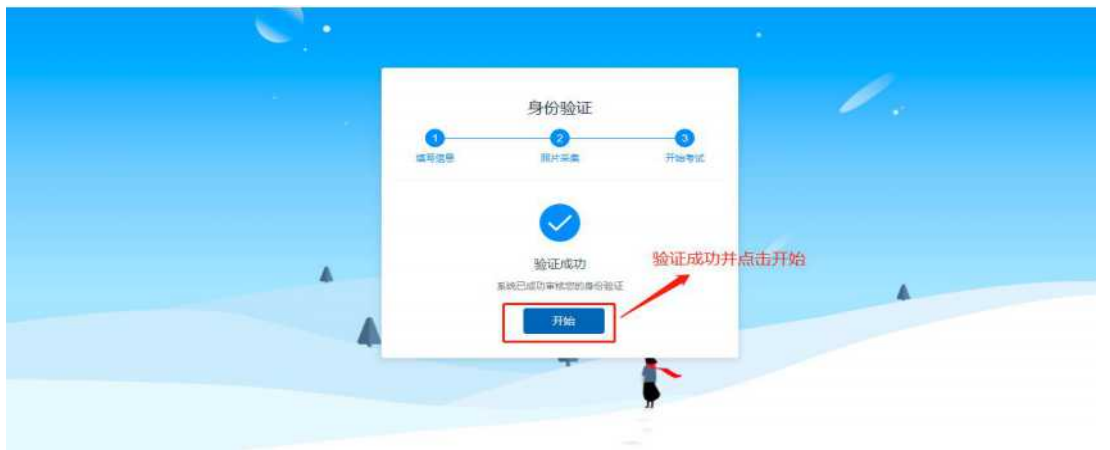
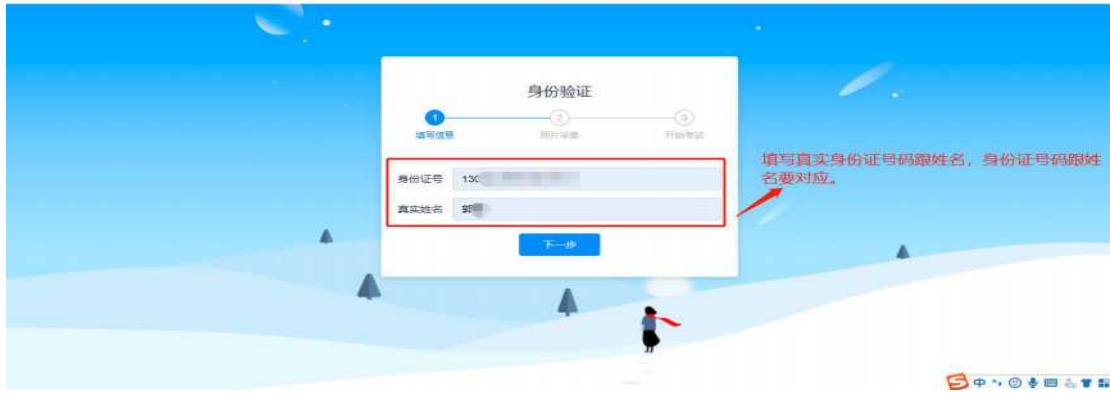



第五步：授权设备，并开始答题。

分享屏幕

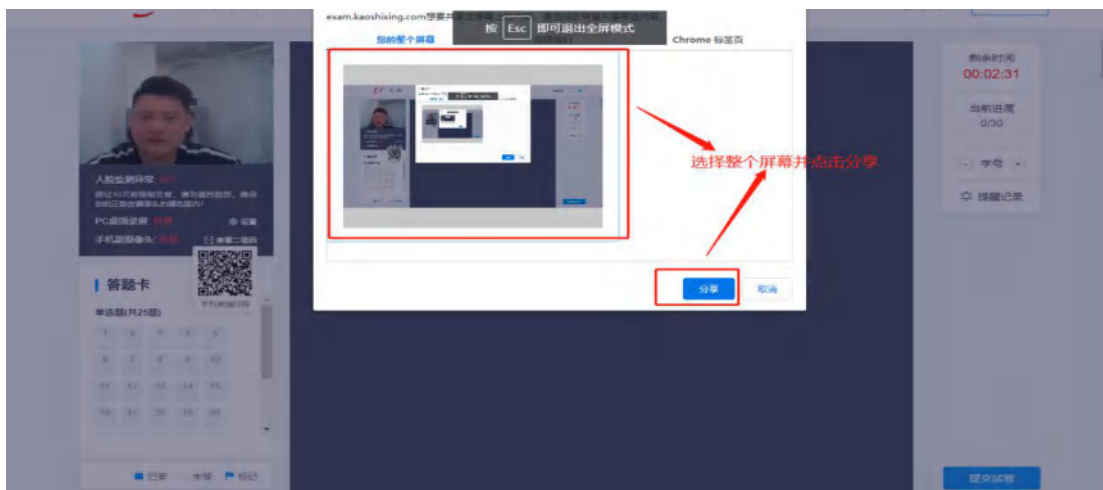
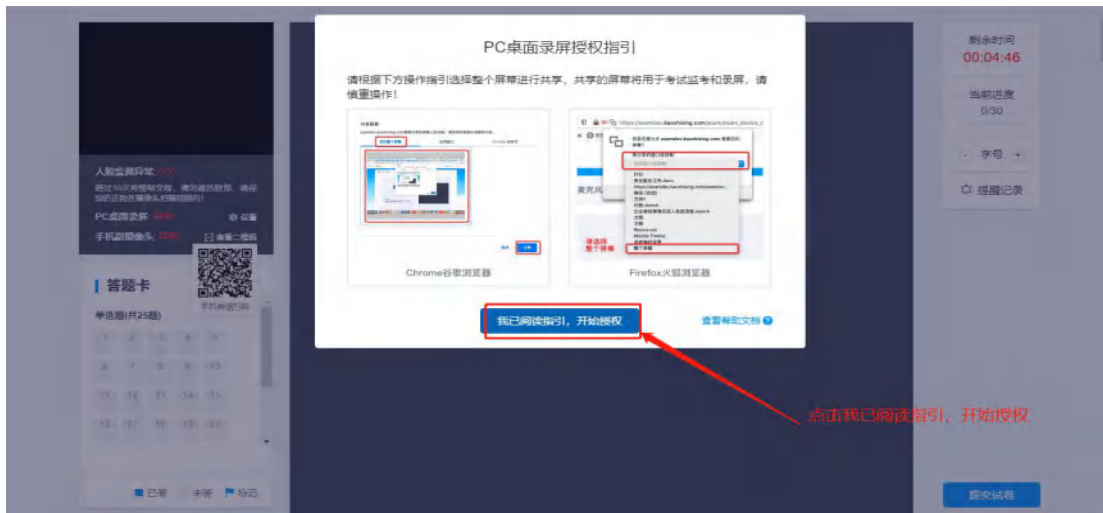

## 接入副摄像头



## 开始答题



## 考试注意事项:

1. 请考生务必准时参加考试, 迟到将取消考试资格;
2. 请务必参加【模拟考试】, 在模拟答题中检查软硬件环境, 并熟悉考试系统, 模拟测试无误后, 正式考试时, 切勿更换软硬件环境! 如有问题请联系项目组: 024-24831799。
3. 笔试中会进行实时视频监控, 中途离开、有人协助或换人答题等行为, 都会被记录为作弊嫌疑, 答题中不允许复制粘贴, 并严禁跳出答题页(如: 打开百度搜索), 一经发现, 系统将自动做强制交卷, 取消成绩;
4. 笔试答题中, 请关闭可能会自动弹窗的软件, 比如 360、QQ、微信等; 保证

浏览器没有缩放 (100%);

5. 笔试过程中, 如果遇到问题不能继续答题, 请刷新页面后继续答题, 之前答过的题已保存;

6. 一切因网络中断、电脑死机、摄像头不可用等原因造成的笔试失败, 以及因任何作弊行为对笔试成绩的影响, 皆由考生自己承担责任。

**以上说明请考生仔细阅读, 最后预祝各位考生应试顺利!**