



历年岗位

报名

进面分数分析

易考、难考、高分、低分岗位分析

好老师 | 好课程 | 好服务

24云南省考职位分析

云南华图官方微信: ynhtjy

2024年云南省考备考群



2024 年云南省玉溪市省考职位分析报告

目录

- 一、云南省公务员招考情况概述..... 2
- 二、2023 年云南省玉溪市省考招考概况..... 6
- 三、2023 年云南省玉溪市省考十大岗位分析..... 12
- 四、云南省考笔试情况介绍..... 15
- 五、薪资待遇大盘点..... 23
- 六、公考备考资料..... 25

一、云南省公务员招考情况概述

(一) 2019-2023 年云南省考近五年时间节点详情

年份	公告发布	报名时间	资格审查	缴费确认	打印准考证	笔试时间	成绩查询
2023	1月18日	1月30日-2月3日	1月30日-2月5日	1月31日-2月5日	2月20日-开考	2月25-26日	3月26日
2022	2月18日	2月21日-25日	2月21日-27日	2月22日-27日	7月2日-开考	7月9日 (3.26延期)	7月24日
2021	2月19日	2月22日-26日	2月22日-28日	2月23日-28日	3月18-28日	3月27日	4月28日
2020	7月11日	7月13至17日	7月17至19日	7月14至19日	8月14至23日	8月22日	9月21日
2019	3月7日	3月15至20日	3月15至20日	3月16至22日	4月16日至考前	4月20日	6月1-7日

云南省公务员考试出公告到笔试备考周期一般 40 天左右，备考时间有限，建议想报考人员提前备考！

云南华图官方微信：ynhtjy



2024 年云南省考备考群





(二) 2018-2023 年云南省考招录情况分析

时间	招考职位数	招考人数	缴费人数	平均竞争比
2023 年	4441	5696	320863	56.33:1
2022 年	2723	3583	319015	89.04:1
2021 年	4468	6146	347563	56.55:1
2020 年	2707	3817	307661	84.27:1
2019 年	2346	3470	278727	80.3:1
2018 年	3335	3765	285073	75.7:1

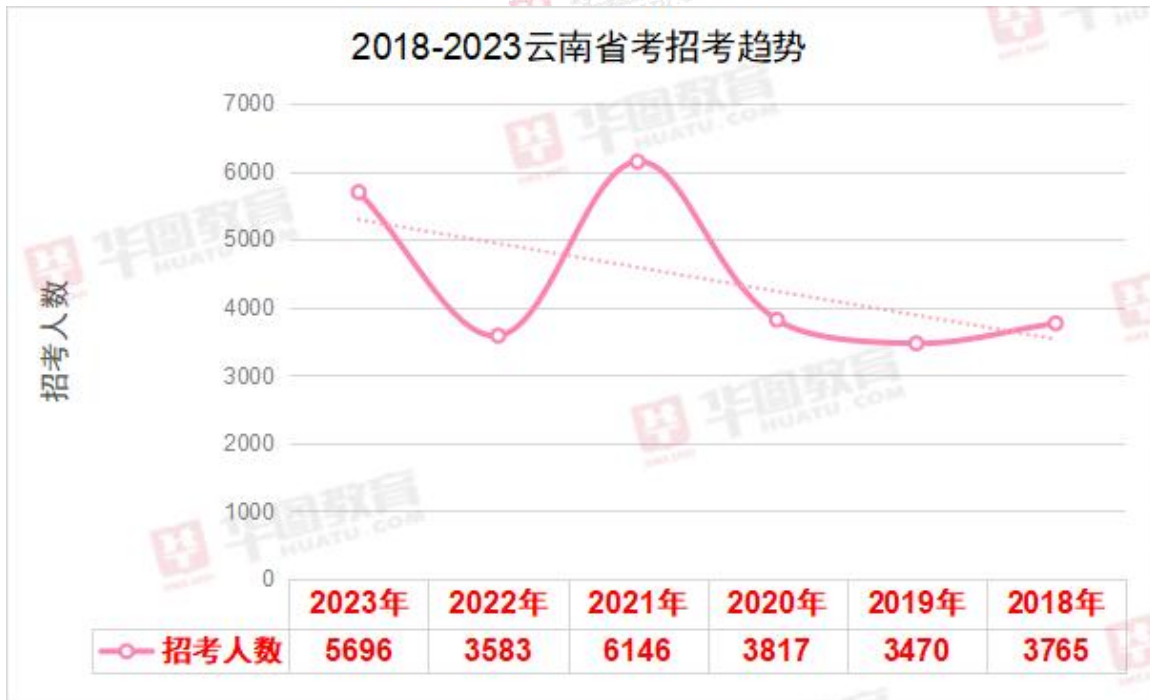

云南华图官方微信: ynhhtjy

2024 年云南省考备考群



2018-2023云南省考报名平均竞争比

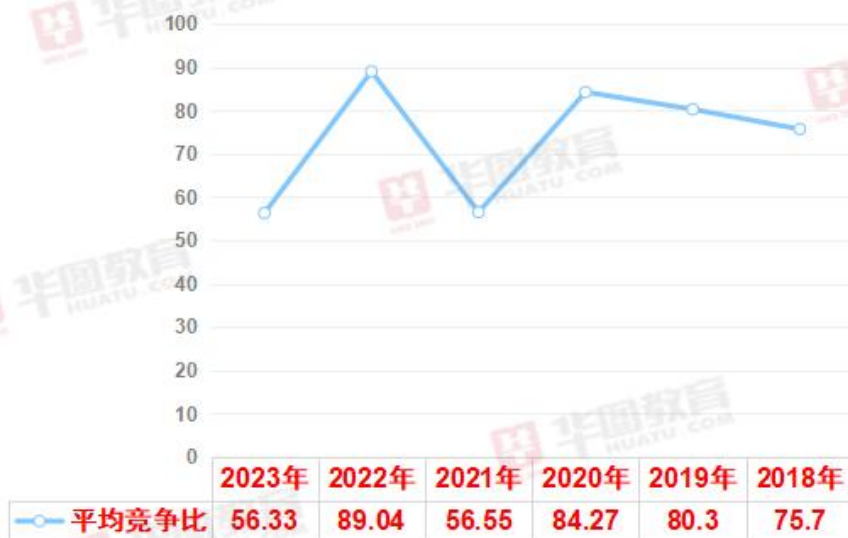

(三) 2018-2023年云南省考笔试合格分数线

2018-2023年云南省考笔试合格分数线								
云南省公务员岗位类别	省级机关岗位	州(市)级机关职位(不含法检)	县(市、区)级机关职位(不含法检)	乡镇级机关职位	省属监狱、戒毒场所职位	州(市)、县(市、区)级法院、检察院职位	公安机关人民警察职位	选调生/四级联考
2023年	120分	115分	105分	①艰苦边远地区, 95分;②非艰苦边远地区, 100分	105分	110分	160分	
2022年	115分	110分	105分	①艰苦边远地区, 95分;②非艰苦边远地区, 100分	90分		155分	
2021年	120分	110分	110分	①艰苦边远地区, 95分;②非艰苦边远地区, 100分			175分	
2020年				100分			170分	95分
2019年			125分	①艰苦边远地区, 115分;②非艰苦边远地区, 120分			200分	125分
2018年			90分			125分	155分	

笔试合格分数线根据每年考试各级机关划定，笔试成绩需达到相应职位类别笔试最低合格分数线才能参与后续资格复审等环节。

云南华图官方微信: ynhtjy



2024年云南省考备考群



(四) 2018-2023 云南省考笔试进面最低分&最高分情况

2018-2023 年云南公务员招考信息和最低进面分数情况						
地市	招录信息				进面分数信息	
年份	职位数	招录人数	报名人数	平均竞争比	进面分数范围	平均分
2023 年	4441	5696	320863	56.33:1	103.5-234	145.67
2022 年	2723	3583	319015	89.04:1	90-228	126.32
2021 年	4468	6146	347563	56.55:1	45-85.75	70.54
2020 年	2707	3817	321650	80.6: 1	97.1-218.7	137.6
2019 年	2346	3470	278727	80.32: 1	128.2-218.9	186
2018 年	3335	3765	305128	75.68: 1	118.5-259	188.75

特别说明：从 2020 年起行测和申论满分为 100 分/科，公共科目满分共计 200 分（之前行测满分 200，满分为 300 分）；分数范围 2021 年为折合成绩其余为非折合成绩。

云南华图官方微信：ynhtjy



2024 年云南省考备考群



二、2023 年云南省玉溪市省考公务员招考概况

(一) 2023 年云南省玉溪市公务员各区县招考情况

2023年云南省玉溪市公务员各区县招考情况			
工作地点	岗位数	招录人数	招录人数占比
元江县	74	75	21.25%
峨山县	44	46	13.03%
华宁县	43	43	12.18%
新平区	31	39	11.05%
通海县	29	31	8.78%
江川区	24	24	6.80%
省直	18	24	6.80%
玉溪市	18	20	5.67%
澄江市	17	17	4.82%
红塔区	17	17	4.82%
易门县	17	17	4.82%
合计	332	353	100.00%
扫码查看 云南省考岗位		关注云南华图公众号 了解更多招考资讯	

2023 年玉溪市省考招录最多的地区是元江县，设 74 个岗位，招录 75 人，占玉溪市招录人数的 21.25%，招录最少的是

澄江市、红塔区和易门县，设岗数都是 17 个，招录 17 人人，占比 4.82%。

云南华图官方微信：ynhtjy



2024 年云南省考备考群



(二) 2023 云南省玉溪市各区县笔试进面分数情况

2023云南省玉溪市各区县笔试进面分数			
工作地点	最高分	最低分	平均分
公安岗	233	178	205.50
红塔区	163	129	146.00
华宁县	160	122.5	141.25
元江县	160	105	132.50
通海县	158.5	132	145.25
峨山县	158	128.5	143.25
江川区	155.5	118.5	137.00
澄江市	154.5	130	142.25
新平区	152.5	126.5	139.50
易门县	152	128.5	140.25
玉溪市	147.5	123	135.25
省直	141	105	123.00
云南省考 成绩查询		省考面试 课程咨询	

2023 云南省玉溪市省考进面最高分【公安】为 233 分（满分 300），非公安岗是红塔区 163 分（满分 200），进面最低分是省级单位处 105 分。

云南华图官方微信：ynhtjy



2024 年云南省考备考群



(三) 2023 年云南省玉溪市省考各单位级别招录情况

2023年云南省玉溪市省考各单位级别招录情况

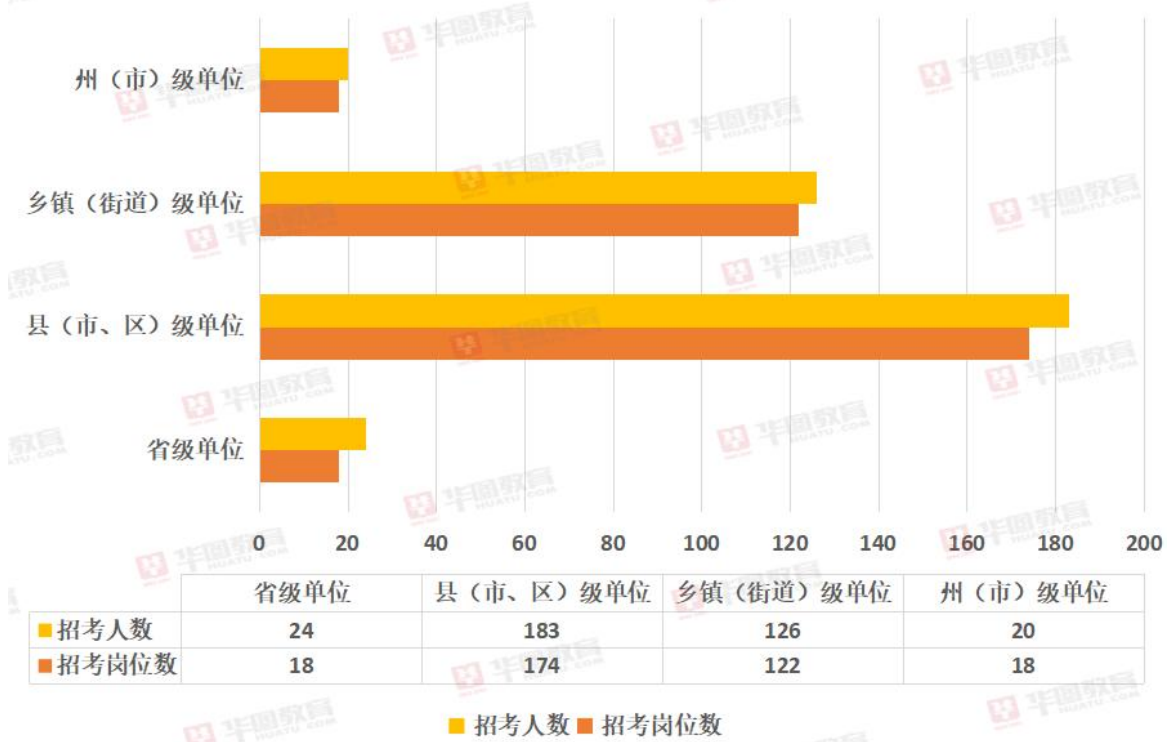

(四) 2023 年云南省玉溪市省考各单位类别招录情况

2023年云南省玉溪市省考各单位类别招录情况



云南华图官方微信: ynhhtjy



2024 年云南省考备考群



(五) 2023 年云南省玉溪市省考热门招录专业前五情况

2023年云南省玉溪市省考热门招录专业前五情况

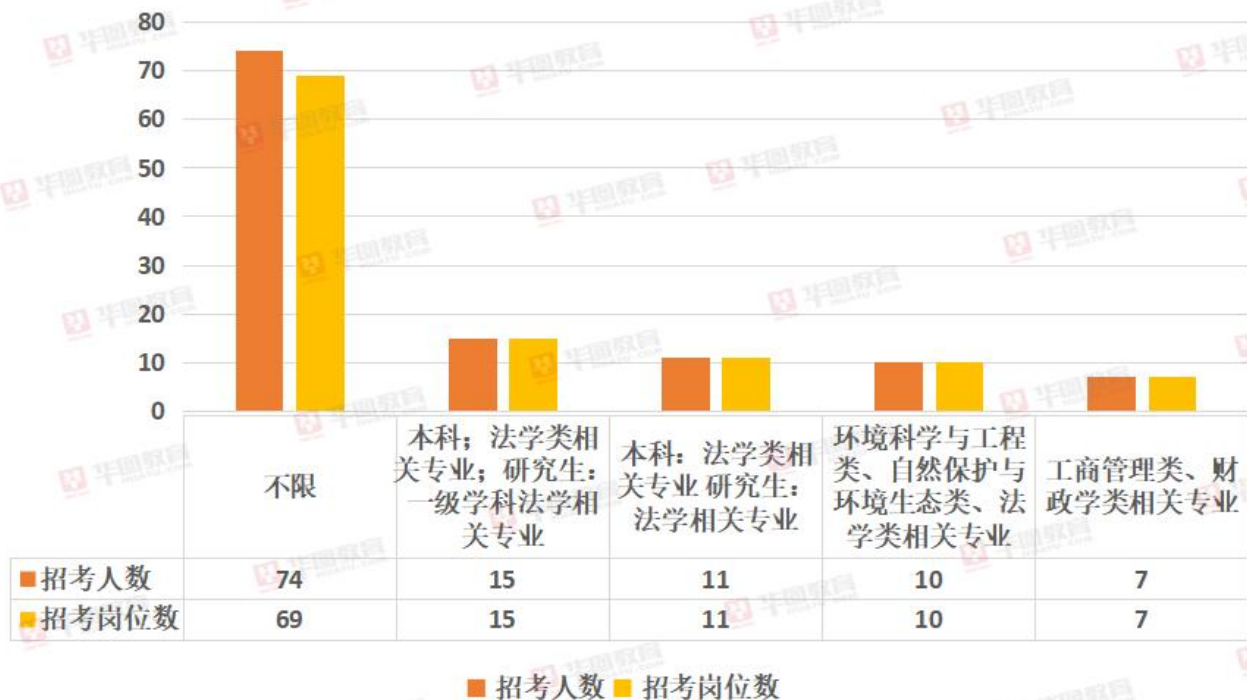

云南省考中不限专业的岗位数量排名为第一，查看公告、岗位表符合其余条件即可报考



扫码查看专业目录分类参照表

云南华图官方微信：ynhtjy



2024 年云南省考备考群



(六) 2023 年云南玉溪公务员招考职位学历要求



(七) 2022 年云南玉溪公务员招考职位学历性质要求



云南华图官方微信: ynhtjy



2024 年云南省考备考群



(八) 2023 年云南玉溪市省考报考人员身份要求

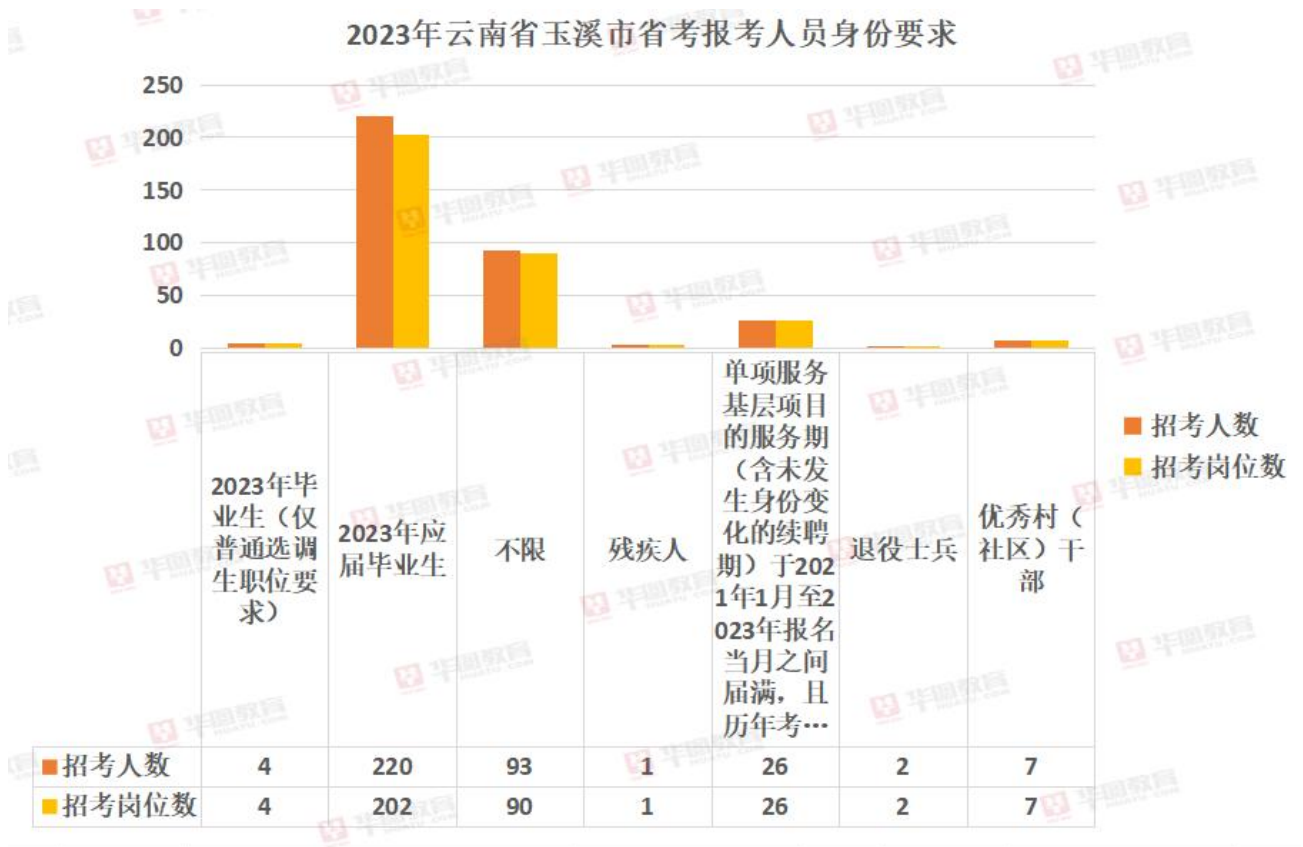

(九) 2023 云南玉溪市公务员招考岗位生源或户籍要求



云南华图官方微信: ynhtjy



2024 年云南省考备考群



(十) 2023 年云南玉溪省考招考岗位性别要求

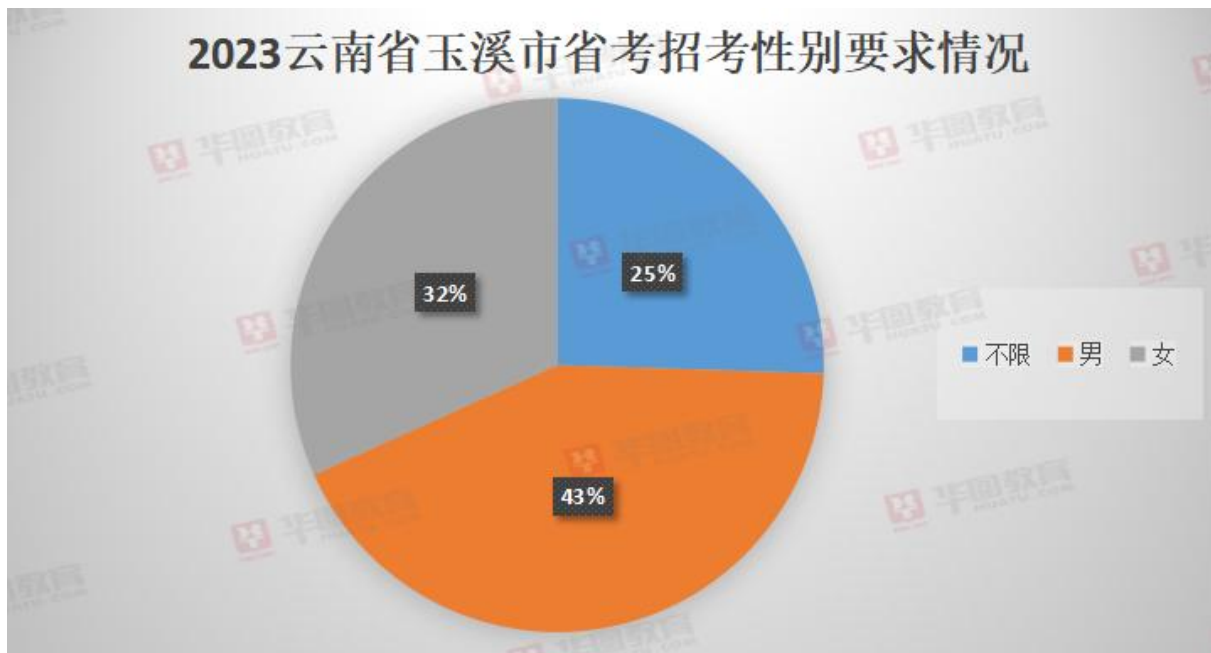

三、2023 年云南玉溪省考十大岗位分析

(一) 2023 年云南玉溪省考报名竞争比前十岗位

2023年云南省玉溪市省考报名竞争比前十岗位								
地区	职位代码	最高分	最低分	缴费人数	招录单位全称	职位名称	招考人数	竞争比
红塔区	3104021591	163	156	465	玉溪市红塔区财政局	财务会计	1	465.00
红塔区	4104021595	155.5	152	432	玉溪市红塔区北城街道办事处	乡村振兴	1	432.00
华宁县	3104241652	154.5	153	413	玉溪市华宁县市场监督管理局 盘溪管理所	特种设备监管	1	413.00
元江县	3104281800	151	150.5	384	玉溪市元江县政务服务管理局	政务服务管理	1	384.00
峨山县	3104261708	158	150.5	366	玉溪市峨山县农业农村局	财务会计	1	366.00
红塔区	3104021588	158	151.5	303	玉溪市红塔区发展和改革委员会	能源项目管理	1	303.00
元江县	3104281786	155.5	148.5	279	玉溪市元江县医疗保障局	综合管理	1	279.00
江川区	4104031607	151	150	271	玉溪市江川区江城镇人民政府	综合管理	1	271.00
华宁县	3104241653	151.5	150.5	269	玉溪市华宁县市场监督管理局 盘溪管理所	特种设备监管	1	269.00
江川区	4104031606	149	148	249	玉溪市江川区江城镇人民政府	综合管理	1	249.00

云南华图官方微信: ynhtjy



2024 年云南省考备考群



(二) 2023年云南玉溪市省考十大高分岗位【公安岗、非公安岗】

2023年云南玉溪市省考十大高分岗位（公安岗）									
地区	职位代码	最高分	最低分	缴费人数	招录单位全称	人民警察职位类型	职位名称	招考人数	竞争比
通海县	3204231620	233	214.5	124	玉溪市通海县公安局杨广派出所	公安机关人民警察职位	人民警察	1	124.00
红塔区	3204021585	226	215.5	22	玉溪市公安局红塔分局玉带派出所	公安机关人民警察职位	人民警察	1	22.00
红塔区	3204021583	223.5	206	32	玉溪市公安局红塔分局玉兴派出所	公安机关人民警察职位	人民警察	1	32.00
通海县	3204231618	220	208	79	玉溪市通海县公安局九龙派出所	公安机关人民警察职位	人民警察	1	79.00
华宁县	3204241643	218.5	202.5	9	玉溪市华宁县公安局华溪派出所	公安机关人民警察职位	人民警察	1	9.00
元江县	3204281778	217	196.5	37	玉溪市元江县公安局城区派出所	公安机关人民警察职位	人民警察	1	37.00
峨山县	3204261700	216.5	207.5	73	玉溪市峨山县公安局双江派出所	公安机关人民警察职位	人民警察	1	73.00
江川区	3204031597	211.5	207	26	玉溪市公安局江川分局星云派出所	公安机关人民警察职位	人民警察	1	26.00
新平县	3204271742	211	200	71	玉溪市新平县公安局建兴派出所	公安机关人民警察职位	人民警察	1	71.00
元江县	3204281779	211	196.5	116	玉溪市元江县公安局城区派出所	公安机关人民警察职位	人民警察	2	58.00

2023年云南省玉溪市省考十大高分岗位（非公安岗）									
地区	职位代码	最高分	最低分	缴费人数	招录单位全称	职位名称	招考人数	竞争比	
红塔区	3104021591	163	156	465	玉溪市红塔区财政局	财务会计	1	465.00	
元江县	3104281794	160	156	152	玉溪市元江县住房和城乡建设局	综合管理	1	152.00	
华宁县	3104241646	160	150	43	玉溪市华宁县发展和改革委员会	综合管理	1	43.00	
通海县	3104231640	158.5	151.5	148	中国共产党玉溪市通海县纪律检查委员会通海县监察委员会	综合管理	1	148.00	
峨山县	3104261708	158	150.5	366	玉溪市峨山县农业农村局	经济和发展规划	1	366.00	
红塔区	3104021588	158	151.5	303	玉溪市红塔区发展和改革委员会	能源项目管理	1	303.00	
峨山县	3104261703	158	155	213	玉溪市峨山县发展和改革委员会	财务会计	1	213.00	
通海县	3104231624	157.5	146.5	35	玉溪市通海县县级机关	综合管理03	1	35.00	
峨山县	4104261715	157	150.5	120	玉溪市峨山县化念镇人民政府	综合管理	1	120.00	
华宁县	3104241678	156	153	168	中国共产党玉溪市华宁县纪律检查委员会	纪检监察	1	168.00	

云南华图官方微信: ynhjtj



2024年云南省考备考群



(三) 2023年云南省玉溪市省考十大难考(最低分前十)岗位【公安岗、非公安岗】

2023年云南省玉溪市省考十大难考(最低分前十)岗位(公安岗)									
地区	职位代码	最高分	最低分	缴费人数	招录单位全称	人民警察职位类型	职位名称	招考人数	竞争比
红塔区	3204021585	226	215.5	22	玉溪市公安局红塔分局玉带派出所	公安机关人民警察职位	人民警察	1	22.00
通海县	3204231620	233	214.5	124	玉溪市通海县公安局杨广派出所	公安机关人民警察职位	人民警察	1	124.00
通海县	3204231618	220	208	79	玉溪市通海县公安局九龙派出所	公安机关人民警察职位	人民警察	1	79.00
峨山县	3204261700	216.5	207.5	73	玉溪市峨山县公安局双江派出所	公安机关人民警察职位	人民警察	1	73.00
江川区	3204031597	211.5	207	26	玉溪市公安局江川分局星云派出所	公安机关人民警察职位	人民警察	1	26.00
红塔区	3204021583	223.5	206	32	玉溪市公安局红塔分局玉兴派出所	公安机关人民警察职位	人民警察	1	32.00
华宁县	3204241643	218.5	202.5	9	玉溪市华宁县公安局华溪派出所	公安机关人民警察职位	人民警察	1	9.00
通海县	3204231619	203.5	200.5	101	玉溪市通海县公安局河西派出所	公安机关人民警察职位	人民警察	1	101.00
新平县	3204271742	211	200	71	玉溪市新平县公安局建兴派出所	公安机关人民警察职位	人民警察	1	71.00
元江县	3204281778	217	196.5	37	玉溪市元江县公安局城区派出所	公安机关人民警察职位	人民警察	1	37.00

2023年云南省玉溪市省考十大难考(最低分前十)岗位(非公安岗)									
地区	职位代码	最高分	最低分	缴费人数	招录单位全称	职位名称	招考人数	竞争比	
红塔区	3104021591	163	156	465	玉溪市红塔区财政局	财务会计	1	465.00	
元江县	3104281794	160	156	152	玉溪市元江县住房和城乡建设局	综合管理	1	152.00	
峨山县	3104261703	158	155	213	玉溪市峨山县发展和改革委员会	经济和发展规划	1	213.00	
红塔区	3104021587	155	154	66	玉溪市红塔区发展和改革委员会	经济和发展规划	1	66.00	
华宁县	3104241678	156	153	168	中国共产党玉溪市华宁县纪律检查委员会	纪检监察	1	168.00	
华宁县	3104241652	154.5	153	413	玉溪市华宁县市场监督管理局盘溪管理所	特种设备监管	1	413.00	
峨山县	3104261712	154	153	169	玉溪市峨山县应急管理局	综合管理	1	169.00	
元江县	3104281772	153.5	153	128	玉溪市元江县红十字会	综合管理	1	128.00	
通海县	3104231628	153.5	152.5	247	玉溪市通海县市场监督管理局	综合管理	1	247.00	
元江县	3104281777	152.5	152.5	221	玉溪市元江县卫生健康局卫生监督局	卫生监督	1	221.00	

云南华图官方微信: ynhhtjy

2024年云南省考备考群



(四) 2023 年云南省玉溪市省考十大易考（最高分后十）岗位

2023 年云南省玉溪市省考十大易考（最高分后十）岗位									
地区	职位代码	最高分	最低分	缴费人数	招录单位全称	人民警察职位类型	职位名称	招考人数	竞争比
玉溪市	2104001580	131	123	14	玉溪市新平县生态环境保护综合行政执法大队	非人民警察职位	生态环境执法管理	1	14.00
新平县	3104270534	130.5	130.5	6	玉溪市新平县人民法院	非人民警察职位	法官助理	1	6.00
峨山县	4104261720	130.5	128.5	16	玉溪市峨山县塔甸镇人民政府	非人民警察职位	综合管理	1	16.00
玉溪市	2104000525	130.5	128	4	玉溪市中级人民法院	非人民警察职位	法官助理	1	4.00
江川区	4104031616	130.5	118.5	15	玉溪市江川区下属乡镇（街道）	非人民警察职位	普通选调生	1	15.00
红塔区	3104020527	129.5	129	6	玉溪市红塔区人民法院	非人民警察职位	法官助理	1	6.00
元江县	4104281808	129.5	128	16	玉溪市元江县因远镇人民政府	非人民警察职位	党建	1	16.00
省直	1153000327	128.5	105	13	云南省元江监狱	司法行政机关人民警察职位	狱医	1	13.00
省直	1153000350	127.5	121.5	62	云南省玉溪监狱	司法行政机关人民警察职位	狱医	2	31.00
省直	1153000349	119.5	108.5	17	云南省玉溪监狱	司法行政机关人民警察职位	狱医	2	8.50

四、云南省考笔试情况介绍

(一) 笔试考试科目内容介绍

2023 年云南省录用公务员公共科目笔试分为《行政职业能力测验》和《申论》两科。报考公安机关职位的，还需参加公安专业科目考试。

行政职业能力测验为客观性试题，考试时限 120 分钟，满分 100 分。

申论为主观性试题，考试时限 150 分钟，满分 100 分。

其中，行测试卷包括常识判断、言语理解与表达、数量关系、判断推理、资料分析 5 个部分的测查，一般为 120 题。申论考试按照市级及以上机关（单位）职位、县级及以下职位设置不同试卷。

(二) 笔试考试大纲

1、行政职业能力测验

行政职业能力测验主要包括常识判断、言语理解与表达、数量关系、判断推理和资料分析等部分。

题型	考察内容
常识判断	主要测查报考者在政治、经济、文化、科技等方面应知应会的基本知识以及运用这些知识进行分析判断的基本能力。
言语理解与表达	主要测查报考者运用语言文字进行思考和交流、迅速准确地理解和把握文字材料内涵的能力。包括根据材料查找主要信息及重要细节；正确理解阅读材料中指定词语、语句的含义；概括归纳阅读材料的中心、主旨；判断新组成的语句与阅读材料原意是否一致；

云南华图官方微信：ynhtjy



2024 年云南省考备考群



	根据上下文内容合理推断阅读材料中的隐含信息；判断作者的态度、意图、倾向、目的；准确、得体地遣词用字等。
数量关系	<p>主要测查报考者理解、把握事物间量化关系和解决数量关系问题的能力，主要涉及数据关系的分析、推理、判断、运算等。常用题型有数字推理和数学运算两种。</p> <p>数字推理：每道题给出一个数列，但其中缺少一项，要求报考者仔细观察这个数列各数字之间的关系，找出其中的排列规律，然后从四个供选择的答案中选出最合适、最合理的一个来填补空缺项，使之符合原数列的排列规律。</p> <p>数学运算：每道题给出一个算术式子或者表达数量关系的一段文字，要求报考者熟练运用加、减、乘、除等基本运算法则，并利用其他基本数学知识计算或推出结果。</p>
判断推理	主要测查报考者对各种事物关系的分析推理能力，主要涉及对图形、语词概念、事物关系和文字材料的理解、比较、组合、演绎和归纳等。常用题型有图形推理、定义判断、类比推理、逻辑判断四种。
资料分析	主要测查报考者对文字、数字、图表等统计性资料的综合理解与分析加工能力。

2、申论

申论试卷由注意事项、给定资料和作答要求三部分组成。申论对应省州（市）级机关职位、县乡级机关职位分别命制试题，省级直属机构职位申论科目测试统一使用省州（市）级机关职位的申论试题。

试卷类型	考察内容			
省州（市）级卷	<p>阅读理解能力</p> <p>全面把握给定资料的相关内容，准确理解给定资料的含义，准确提炼事实所包含的观点，并揭示所反映的本质问题。</p>	<p>综合分析能力</p> <p>对给定资料的全部或部分的内容、观点或问题进行分析和归纳，多角度地思考资料内容，作出合理的推断或评价。</p>	<p>提出和解决问题能力</p> <p>准确理解把握给定资料所反映的问题，提出解决问题的措施或办法。</p>	<p>文字表达能力</p> <p>熟练使用指定的语种，运用说明、陈述、议论等方式，准确规范、简明畅达地表述思想观点。</p>
县乡级卷	<p>阅读理解能力</p> <p>能够理解给定资料的主要内容，把握给定资料各部分之间的关系，对给定资料所涉及的观点、事实作出恰当的解释。</p>	<p>贯彻执行能力</p> <p>能够准确理解工作目标和组织意图，遵循依法行政的原则，根据客观实际情况，及时有效地完成任务。</p>	<p>解决问题能力</p> <p>对给定资料所反映的问题进行分析，并提出解决的措施或办法。</p>	<p>文字表达能力</p> <p>熟练使用指定的语种，对事件、观点进行准确合理的说明、陈述或阐释。</p>

云南华图官方微信：ynhtjy

2024年云南省考备考群



3、公安机关人民警察职位专业科目笔试考试大纲

为便于报考者充分了解 2023 年度公安机关人民警察职位专业科目笔试，特制定本大纲。

考试方式：采用闭卷考试方式，全部为客观性试题，考试时限 120 分钟，满分 100 分。

考试内容：主要测查报考者报考公安机关人民警察职位应当具备的基本素质与能力，包括职业素养、基础知识、基本能力三个方面。

(三) 笔试行测题量考点分布

2023 年云南省试卷题量分布						
行测/科目	常识	言语理解与表达	数量关系	判断推理	资料分析	总题量
题量	20	25	10	30	15	100
申论/科目	归纳概括类题	综合分析类题	解决问题类题	应用写作类题	文章写作类题	总题量
市级以上机关(单位)	0	1	1	1	1	4
申论县级以下机关	1	0	1	2	0	4

①2019-2023 云南省考常识模块五年考点分布

考点	2023 年	2022 年	2021 年	2020 年	2019 年
政治	8	6	9	6	5
哲学	0	0	0	0	0
经济	0	0	1	1	1
法律	2	1	3	1	1
历史人文	4	4	1	3	6
地理国情	2	4	2	1	0

云南华图官方微信：ynhtjy



2024 年云南省考备考群



科技	4	5	4	8	7
管理学	0	0	0	0	0
总题量	20	20	20	20	20

②2019-2023 云南省言语模块五年考点分布

考点	2023年	2022年	2021年	2020年	2019年
主旨概括	1	1	2	2	2
标题选择	1	1	1	1	2
态度理解	0	0	1	0	0
意图判断	4	5	4	2	5
细节理解	2	1	1	4	4
词句理解	1	0	0	0	0
语句填空	1	2	2	2	0
下文推断	0	1	0	1	0
语句排序	2	2	2	2	2
病句辨析	0	0	0	0	0
歧义句辨析	0	0	0	0	0
修辞	0	0	0	0	0
基础知识	0	0	0	0	0
逻辑填空	13	12	12	21	20
篇章阅读	0	0	0	0	0

云南华图官方微信: ynhtjy

2024年云南省考备考群



总题量	25	25	25	35	35
-----	----	----	----	----	----

③2019-2023 云南省数量模块五年考点分布

考点	2023 年	2022 年	2021 年	2020 年	2019 年
工程问题	1	1	0	0	0
概率问题	1	1	1	1	1
基础计算问题	2	0	0	1	1
基础应用题	2	2	0	1	5
植树问题	1	0	0	0	0
年龄问题	1	1	0	0	0
行程问题	1	1	1	1	1
几何问题	1	3	4	4	1
最值问题	0	1	0	1	0
余数问题	0	0	1	0	0
经济利润问题	0	0	1	0	0
排列组合问题	0	0	1	1	0
不定方程问题	0	0	1	0	0
约数倍数问题	0	0	0	0	1
总题量	10	10	10	10	10

④2019-2023 云南省判断模块五年考点分布

云南华图官方微信: ynhtjy

2024 年云南省考备考群



判断推理	考点	2023年	2022年	2021年	2020年	2019年
图形推理	数量类	2	3	0	3	2
	位置类	2	0	2	1	2
	样式类	0	0	0	1	1
	属性类	0	1	1	2	2
	功能类	0	0	0	0	0
	空间重构类	1	1	2	2	2
	特殊规律	0	0	0	0	1
定义判断	单定义	1	3	3	7	9
	多定义	4	2	2	5	1
类比推理	外延关系	5	3	3	6	3
	内涵关系	2	3	4	2	4
	语法关系	2	1	0	0	2
	语义关系	1	3	3	2	1
逻辑判断	翻译推理	0	0	3	1	0
	真假推理	1	0	0	0	0
	分析推理	0	2	0	0	2
	归纳推理	0	0	0	0	0
	原因解释	0	0	0	0	0
	平行结构	0	0	0	1	0

云南华图官方微信: ynhtjy

2024年云南省考备考群



	加强论证	6	7	5	6	4
	削弱论证	3	1	2	1	4
总题量		30	30	30	40	40

⑤2019-2023 云南省资料分析模块五年考点分布

资料分析	2023 年	2022 年	2021 年	2020 年	2019 年
简单计算与比较	4	4	1	2	4
基期量相关	3	0	1	3	1
现期量相关	0	1	1	1	0
增长率相关	1	1	3	1	2
增长量相关	1	3	1	2	0
比重相关	2	1	3	3	2
平均数相关	0	1	0	0	1
倍数相关	0	0	2	1	1
综合分析	3	3	3	2	4
其他类	1	1	0	0	0
总题量	15	15	15	15	15

(四) 面试备考

面试是考官通过与考生直接交谈或置考生于某种特定情境中进行观察，从而对考生的知识、能力、经验、气质和性格等基本素质进行测评的考试活动。

在公务员面试中，采用的面试形式一般有：结构化面试、结构化小组面试、无领导小组讨论、模拟法庭（法检系统），其中结构化面试在过去的面试实践中长期占据主导地位，并且在未来的公务员面试中仍旧发挥巨大作用。

云南公务员面试中，根据拟录用人数与参加面试人数 1:2 的比例，按照笔试成绩从高分到低分的顺序，确定各职位

云南华图官方微信：ynhtjy

2024 年云南省考备考群



参加面试的人选。笔试有一科缺考、作弊或成绩为零分等情况，以及达不到最低合格分数线的，不得进入面试。

面试前，将对参加面试确认人员进行资格审查，资格审查不合格的，不得参加面试。资格审查工作贯穿考试录用各环节，在招考各环节发现报考者不符合报考资格条件的，按规定取消其报考资格或者录用资格。

(1) 结构化面试：

结构化面试的考场程序对所有参加面试的考生都是完全一样的，每个人都要经过抽签、候考、答题和候分的环节。



面试考场基本流程图

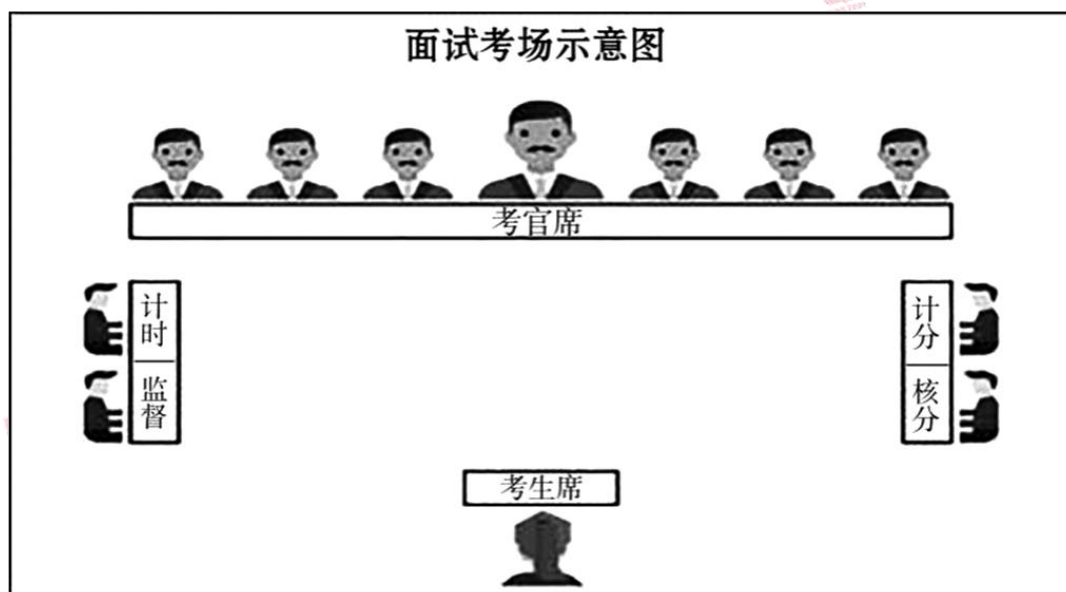

(2) 无领导小组讨论面试：

无领导小组讨论面试的基本形式，如图：

云南华图官方微信：ynhtjy



2024年云南省考备考群



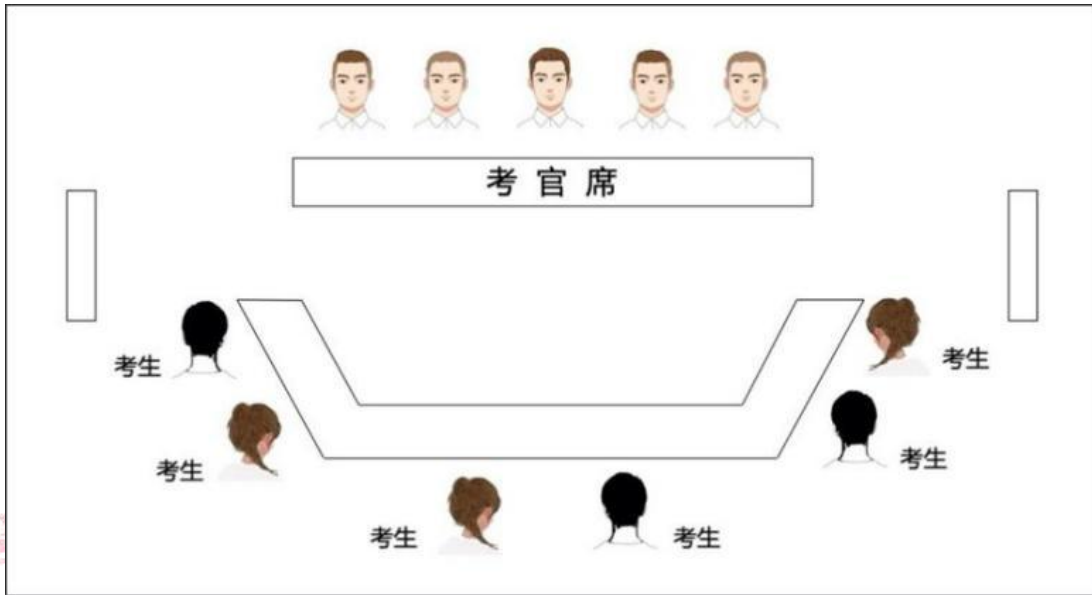

无领导小组讨论座位排列的形式之一

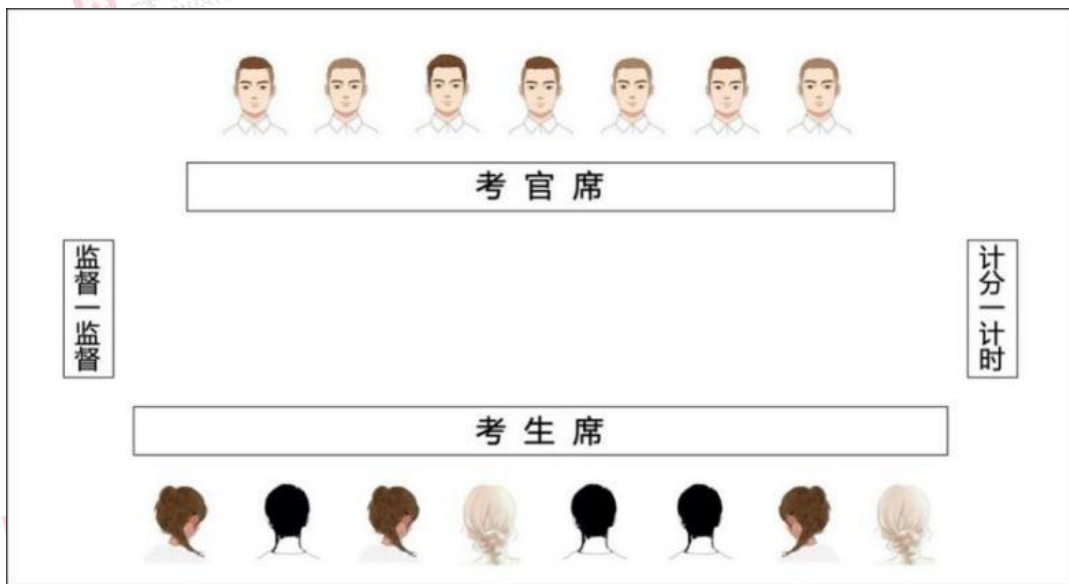

无领导小组讨论座位排列的形式之二

五、薪资待遇大盘点

云南省各地市公务员待遇究竟如何？（注：数据来源于网络 仅供参考）

云南华图官方微信：ynhtjy

2024年云南省考备考群



地区	岗位	工作	职别	日常工资水平	地区	岗位	工作	职别	日常工资水平
		年限					年限		
昆明	少管所	1年	科员	到手 7500+	保山	某乡镇派出所	1年	警员	到手 8000+
	某区政府		调研员	到手 8500+	临沧	某政府单位	1年	科员	到手 6000+
	某基层法院		刚入额	到手 8000+		某政府单位		副处	到手 9000+
红河	某乡镇单位	2年	科员	到手 5000+	文山	某乡镇政府	1年	科员	到手 5800+
曲靖	某县级单位	2年	科员	到手 6000+	丽江	某政府单位		科员	到手 6800 左右
玉溪	某县级单位	5年	科员	到手 6500+	怒江	纪委 (选调生)	1年	科员	到手 6000+
	州级单位	5年	科员	到手 7500+		某县法院	4年	四级法官	到手 9000+
大理	旅游局	5年	主任科员	到手 8000+	版纳	某县级单位	1年	科员	到手 7000+
	某县组织部	2年	科员	到手 6500+	迪庆	某乡镇政府	5年	主任科员	到手 9000+
	某县人大		正科	到手 8000+	德宏	某单位	未转正	科员	到手 7200
	某边境检查站	3年	科员	到手 9000+		某戒毒所	未转正	警员	到手 5000+
楚雄	某县级单位	2年	科员	到手 5200+	昭通	某政府单位	1年	科员	到手 8000+
普洱	某乡镇单位	1年	科员	到手 6000+					

云南华图官方微信: ynhjtjy

2024年云南省考备考群



附加福利：节假日奖金等各种福利 1k-3k 各地不等，驻村期间会加 1k 补贴，部分单位实行 13 薪，一般科员年底奖金在 2 万-3 万之间，全年收入看单位不同，公检法系统能到 20 万+，普通一点的公务员到手年收在 11 万-15 万之间。

补充：2022 年 7 月开始陆续取消各项津补，甚至倒退回政府，退回 1000-2000 不等/月。

说明：以上薪资待遇是根据调查问卷及网络“上岸”公务员的数据收集而来，但由于地市经济以及单位效益的不同，部分地区均有差距，请各位理性参考！

六、2024 云南省考备考资料

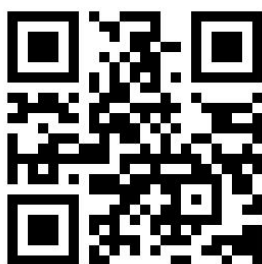

-----云南华图联系方式

云南省考面授课程

云南省考职位库-----

扫码查看

公务员之路 从华图起步



2024 云南省考白皮书

2024 云南省考白皮书

云南华图官方微信：ynhtjy



2024 年云南省考备考群

