



历年岗位

报名

进面分数分析

易考、难考、高分、低分岗位分析

好老师 | 好课程 | 好服务

24云南省考职位分析

云南华图官方微信: ynhtjy

2024年云南省考备考群



2024 年云南公务员职位分析报告

目录

- 一、云南省公务员招考情况概述..... 2
- 二、2023 年云南省考公务员招考概况..... 6
- 三、2023 年云南省考十大岗位分析..... 14
- 四、云南省考笔试情况介绍..... 20
- 五、薪资待遇大盘点..... 28
- 六、公考备考资料..... 30

一、云南省公务员招考情况概述

(一) 2019-2023 年云南省考近五年时间节点详情

年份	公告发布	报名时间	资格审查	缴费确认	打印准考证	笔试时间	成绩查询
2023	1月18日	1月30日-2月3日	1月30日-2月5日	1月31日-2月5日	2月20日-开考	2月25-26日	3月26日
2022	2月18日	2月21日-25日	2月21日-27日	2月22日-27日	7月2日-开考	7月9日 (3.26延期)	7月24日
2021	2月19日	2月22日-26日	2月22日-28日	2月23日-28日	3月18-28日	3月27日	4月28日
2020	7月11日	7月13至17日	7月17至19日	7月14至19日	8月14至23日	8月22日	9月21日
2019	3月7日	3月15至20日	3月15至20日	3月16至22日	4月16日至考前	4月20日	6月1-7日

云南省公务员考试出公告到笔试备考周期一般 40 天左右，备考时间有限，建议想报考人员提前备考！

云南华图官方微信：ynhtjy



2024 年云南省考备考群





(二) 2018-2023 年云南省考招录情况分析

时间	招考职位数	招考人数	缴费人数	平均竞争比
2023 年	4441	5696	320863	56.33:1
2022 年	2723	3583	319015	89.04:1
2021 年	4468	6146	347563	56.55:1
2020 年	2707	3817	307661	84.27:1
2019 年	2346	3470	278727	80.3:1
2018 年	3335	3765	285073	75.7:1

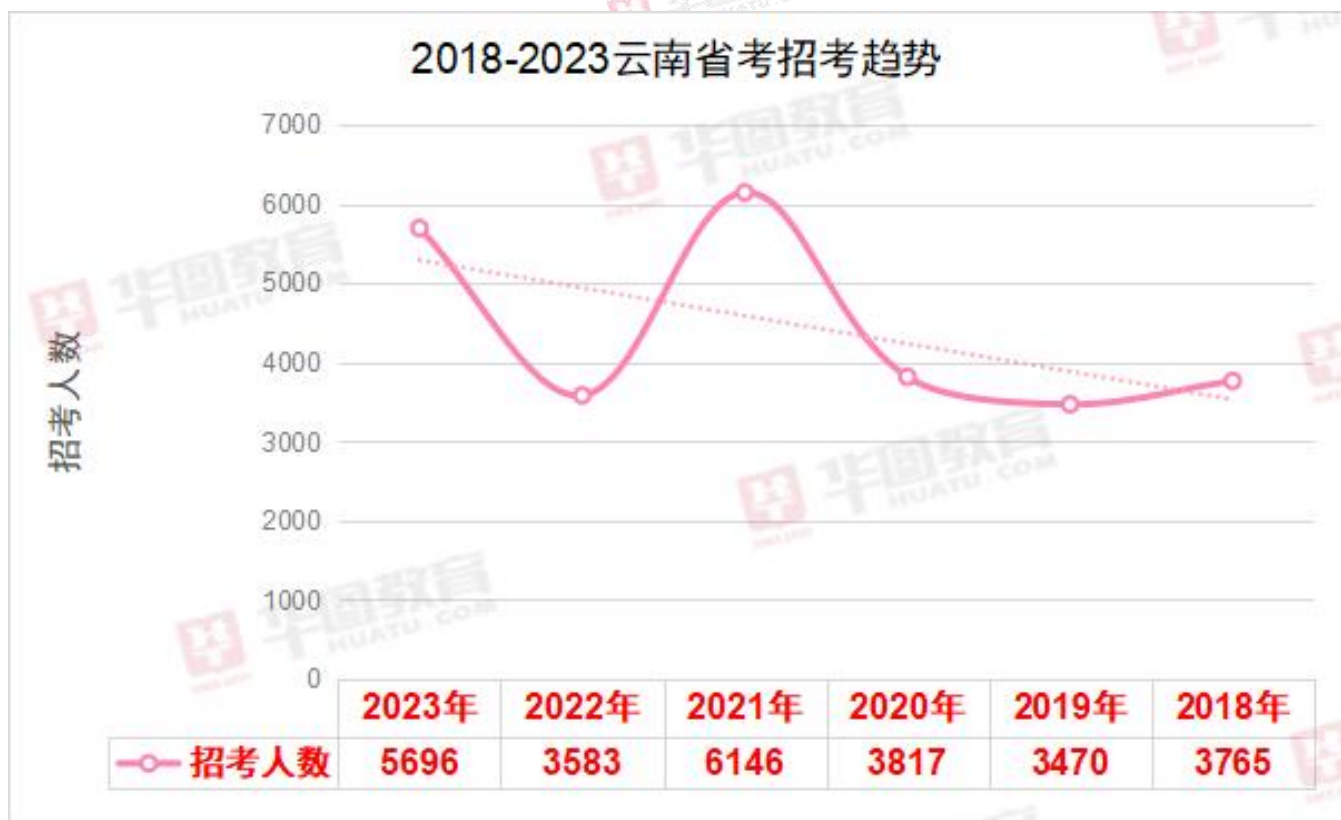

云南华图官方微信: ynhtjy



2024 年云南省考备考群



2018-2023云南省考报名平均竞争比



(三) 2018-2023 年云南省考笔试合格分数线

2018-2023 年云南省考笔试合格分数线								
云南省公务员岗位类别	省级机关岗位	州(市)级机关职位(不含法检)	县(市、区)级机关职位(不含法检)	乡镇级机关职位	省属监狱、戒毒场所职位	州(市)、县(市、区)级法院、检察院职位	公安机关人民警察职位	选调生/四级联考
2023年	120分	115分	105分	①艰苦边远地区, 95分;②非艰苦边远地区, 100分	105分	110分	160分	
2022年	115分	110分	105分	①艰苦边远地区, 95分;②非艰苦边远地区, 100分	90分		155分	
2021年	120分	110分	110分	①艰苦边远地区, 95分;②非艰苦边远地区, 100分			175分	
2020年				100分			170分	95分
2019年			125分	①艰苦边远地区, 115分;②非艰苦边远地区, 120分			200分	125分
2018年			90分			125分	155分	

笔试合格分数线根据每年考试各级机关划定，笔试成绩需达到相应职位类别笔试最低合格分数线才能参与后续资格复审等环节。

云南华图官方微信: ynhtjy

2024年云南省考备考群



(四) 2018-2023 云南省考笔试进面最低分&最高分情况

2018-2023 年云南公务员招考信息和最低进面分数情况						
地市	招录信息				进面分数信息	
年份	职位数	招录人数	报名人数	平均竞争比	进面分数范围	平均分
2023 年	4441	5696	320863	56.33:1	103.5-234	145.67
2022 年	2723	3583	319015	89.04:1	90-228	126.32
2021 年	4468	6146	347563	56.55:1	45-85.75	70.54
2020 年	2707	3817	321650	80.6: 1	97.1-218.7	137.6
2019 年	2346	3470	278727	80.32: 1	128.2-218.9	186
2018 年	3335	3765	305128	75.68: 1	118.5-259	188.75

特别说明：从 2020 年起行测和申论满分为 100 分/科，公共科目满分共计 200 分（之前行测满分 200，满分为 300 分）；分数范围 2021 年为折合成绩其余为非折合成绩。

云南华图官方微信：ynhtjy



2024 年云南省考备考群



二、2023 年云南省考公务员招考概况

(一) 2023 年云南省公务员各地市招考情况

2023年云南省考各地招考情况						
工作地点	2023年		2022年		招录人数 同比增长量	招录人数 同比增长率
	岗位数	招录人数	岗位数	招录人数		
昆明	790	1024	461	577	447	77.00%
昭通	612	733	210	271	462	170.00%
普洱	431	608	174	252	356	141.00%
红河	441	569	322	386	183	47.00%
文山	260	411	148	226	185	82.00%
楚雄	279	353	162	207	146	71.00%
玉溪	332	353	202	222	131	59.00%
曲靖	270	341	192	291	50	17.00%
迪庆	157	263	51	76	187	246.00%
临沧	196	229	166	233	-4	-2.00%
版纳	150	182	70	80	102	128.00%
大理	161	179	196	264	-85	-32.00%
保山	133	177	115	171	6	4.00%
丽江	79	108	109	151	-43	-28.00%
怒江	75	88	55	76	12	16.00%
德宏	75	78	90	100	-22	-22.00%
总计	4441	5696	2724	3583	2113	59.00%

扫码查看云南省考
岗位



关注云南
华图
公众号
了解更
多招考
资讯



2023 年同比 2022 年招考人数增长 59% (2113 人)，其中迪庆增长 246% (187 人) 为增长率最高地市，其次是昭通增长 170% (462 人)；大理减少 32% (85 人) 为减少最多地市，其次还有丽江、德宏、临沧为负增长地市，其余地市均为扩招。

云南华图官方微信：ynhtjy

2024 年云南省考备考群



(二) 2023 云南省考各地报名人数竞争比

2023年云南省公务员各地报名竞争比				
地区	招考岗位数	招考人数	缴费人数	平均竞争比
德宏	75	78	5903	75.68
大理	161	179	12818	71.61
怒江	75	88	5949	67.60
版纳	150	182	11948	65.65
保山	133	177	10963	61.94
昭通	612	733	45224	61.70
玉溪	332	353	21214	60.10
丽江	79	108	6366	58.94
楚雄	279	353	20690	58.61
昆明	790	1024	59164	57.78
临沧	196	229	13086	57.14
曲靖	270	341	18357	53.83
红河	441	569	29819	52.41
普洱	431	608	28907	47.54
文山	260	411	18688	45.47
迪庆	157	263	11767	44.74
总计	4441	5696	320863	56.33

2023 年云南省考报名竞争比最大为德宏达 75.68:1，其次是大理 71.61:1，竞争比第三是怒江 67.6:1；竞争最小是迪庆 44.74:1，其次是文山 45.47:1 和普洱 47.54:1；全省平均竞争比为 56.33:1，五个地市（曲靖、红河、普洱、文山、迪庆）低于平均竞争比。

云南华图官方微信：ynhtjy

2024 年云南省考备考群



(三) 2023 云南省考各地市笔试进面分数情况

2023云南省考各地市进面分数线				
地区	最高分 (公安)	最高分 (非公安)	最低分	平均分
大理	231	160	113	150.49
德宏	228	156	115	150.23
保山	225	156.5	107	149.56
丽江	223	158.5	115	148.62
曲靖	232.5	160.5	106	147.99
楚雄	222	162	108	147.02
红河	234	160	106.5	146.42
怒江	211	158.5	117	146.42
玉溪	233	163	105	146.06
昆明	221.5	165	105.5	144.90
文山	220.5	156.5	106	144.71
临沧	219.5	160	112	144.44
普洱	223	159	103.5	144.25
版纳	232.5	162	106	144.25
昭通	224.5	162.5	107	143.85
迪庆	214.5	159	112	143.76
平均分	224.72	159.94	109.03	145.67
云南省考 成绩查询 入口			省考面试课 程咨询	

2023 云南省考进面最高分 (公安) 为大理 231 分 (满分 300) , 非公安岗是昆明 165 分 (满分 200) , 进面最低分是普洱 103.5 分。

云南华图官方微信: ynhjtjy



2024 年云南省考备考群



(四) 2023 年云南省考各单位级别招录情况

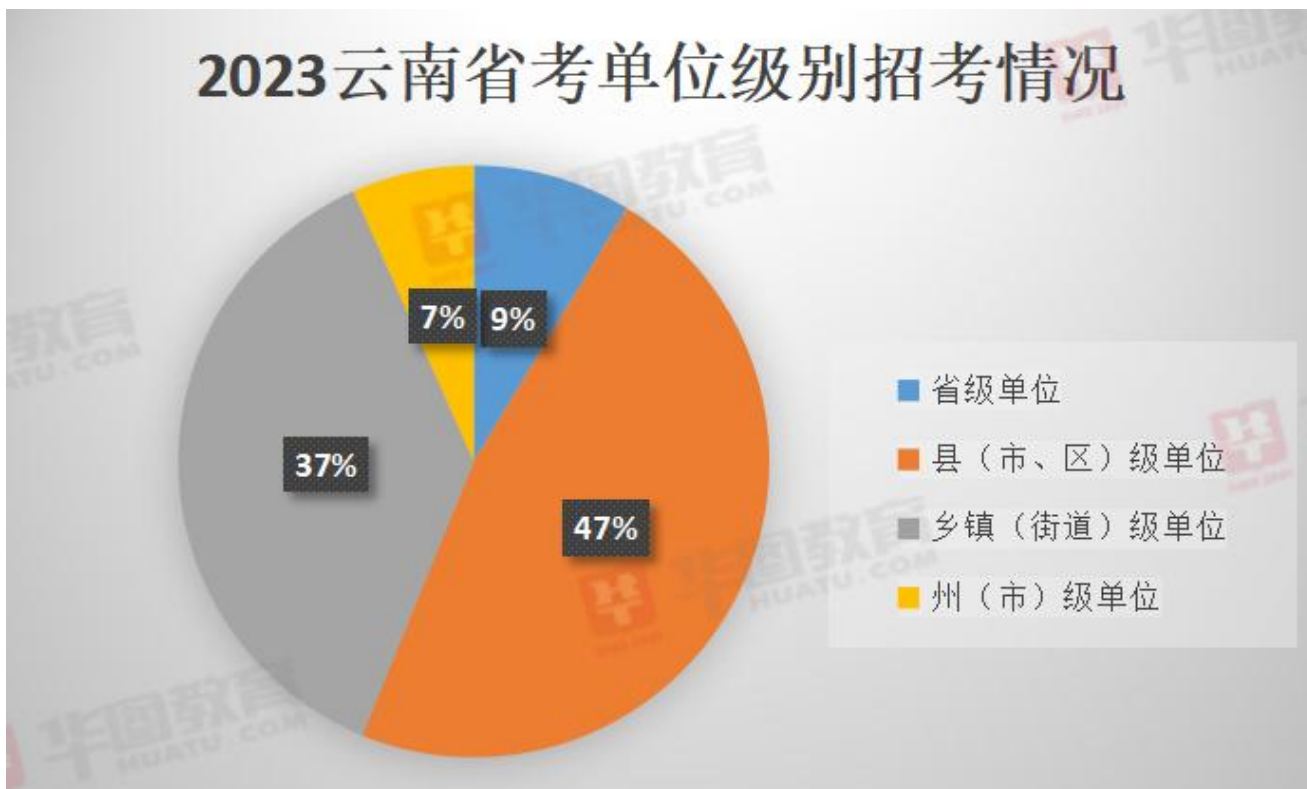

(五) 2023 年云南省考各单位类别招录情况



云南华图官方微信：ynhtjy



2024 年云南省考备考群



(六) 2023 年云南省考热门招录专业前十情况

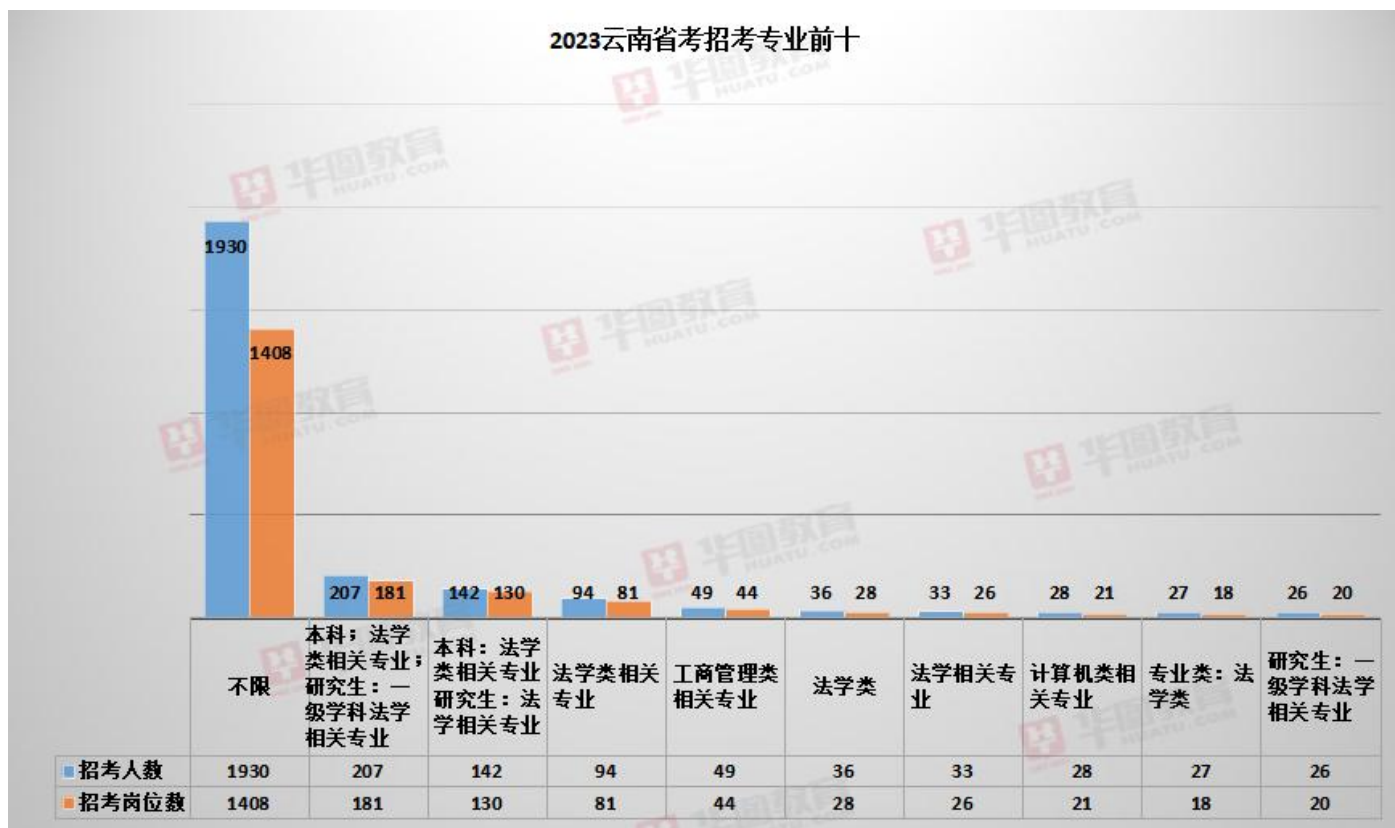

2023 云南省考招考中不限专业岗位 1408 个排名第一，其次是其次是法学、工商管理类、计算机类专业，具体可以查看公告、岗位表符合其余条件即可报考。



扫码查看专业目录分类参照表

云南华图官方微信：ynhtjy



2024 年云南省考备考群



(七) 2023 年云南公务员招考职位学历要求

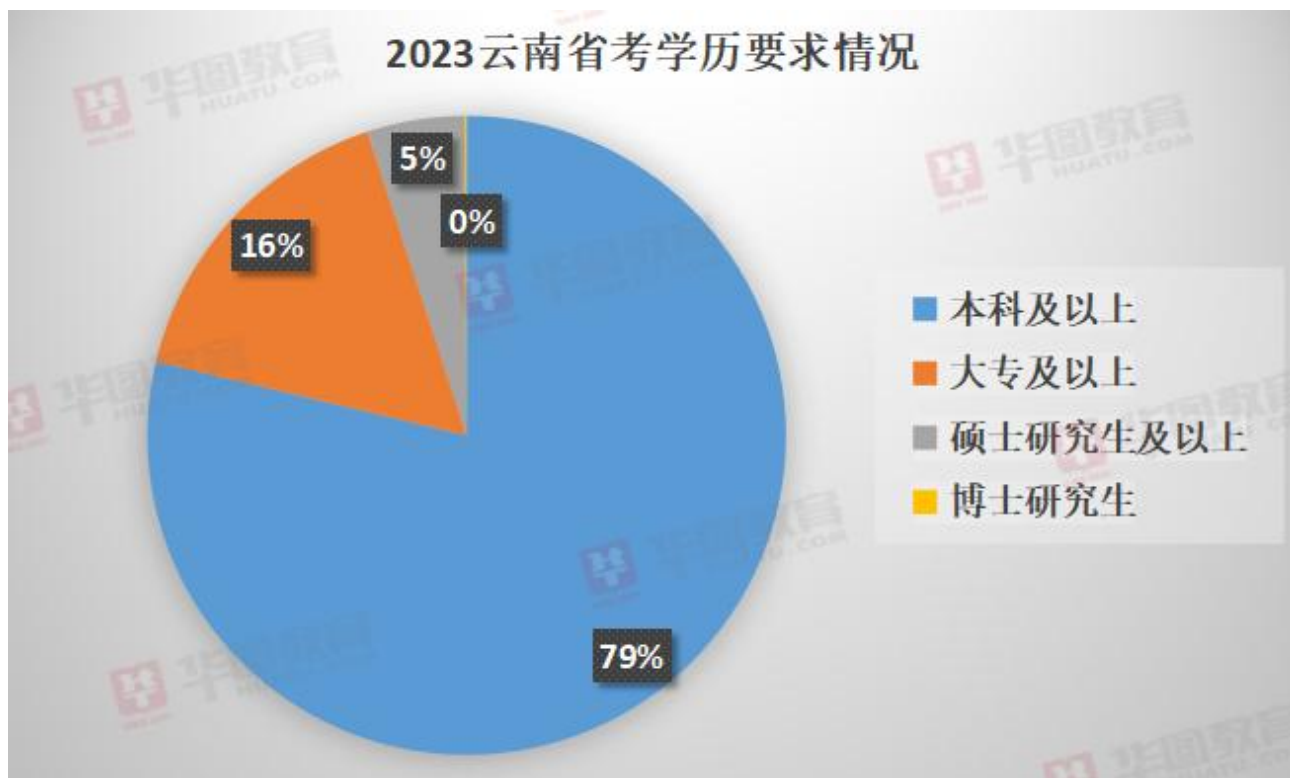

2023 云南省考学历要求大部分岗位要求本科及以上，其次是大专、硕士和博士。

(八) 2022 年云南公务员招考职位学历性质要求



云南华图官方微信：ynhtjy

2024 年云南省考备考群



(九) 2023 年云南省考报考人员身份要求



(十) 2023 云南省公务员招考岗位生源或户籍要求

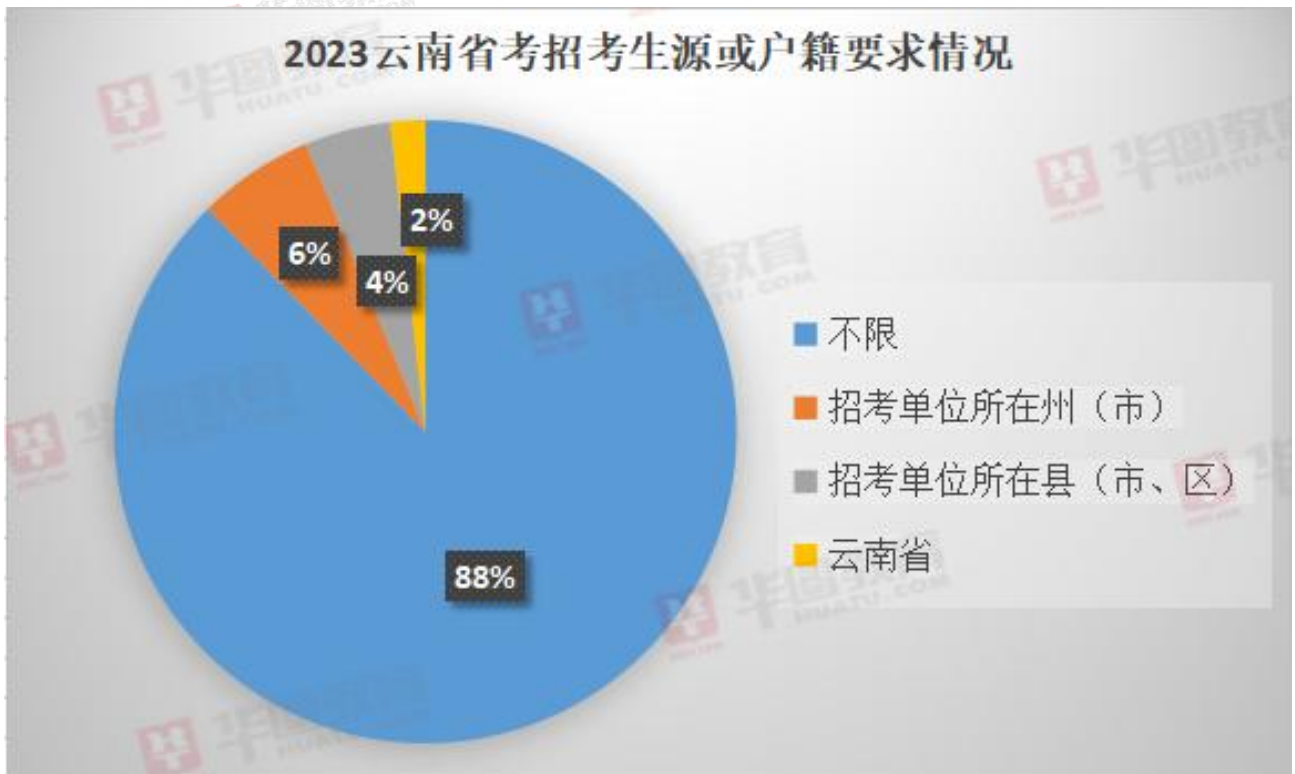

云南华图官方微信：ynhtjy



2024 年云南省考备考群



(十一) 2023 年云南省考招考岗位性别要求

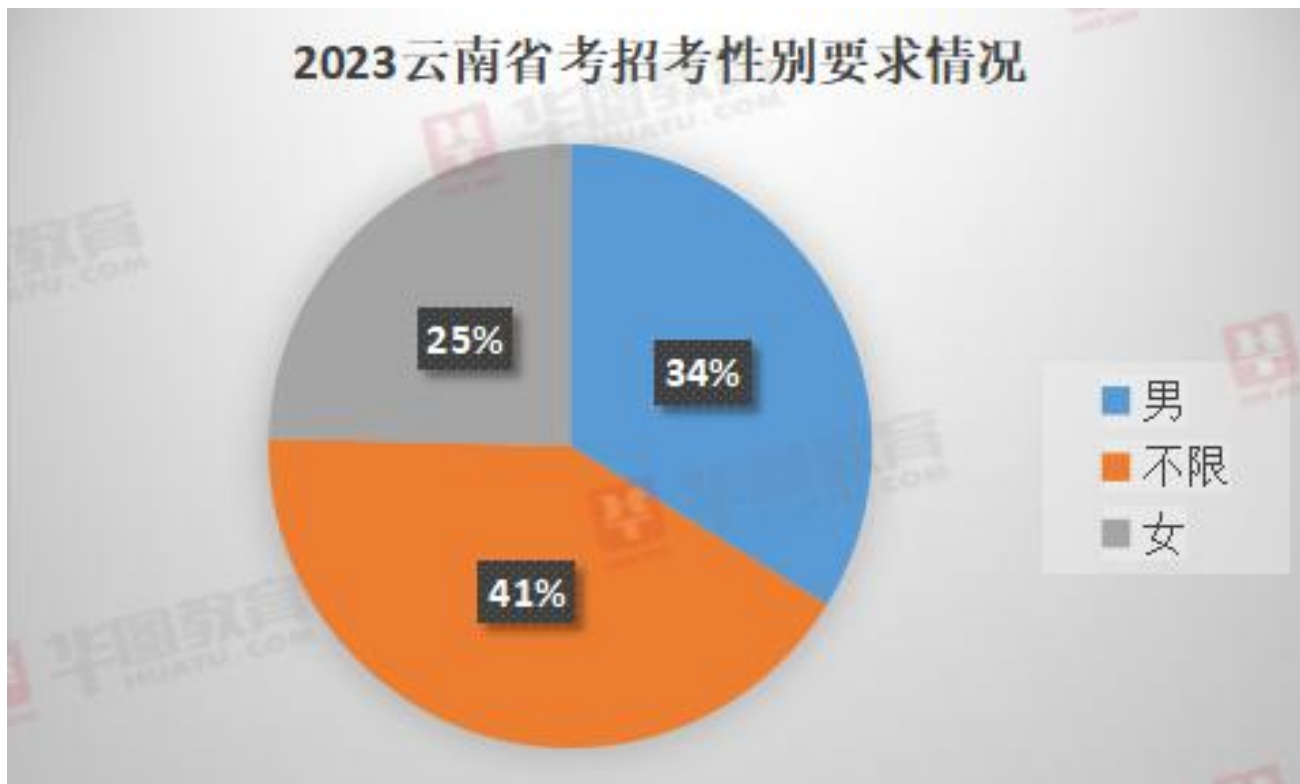

(十二) 2023 年云南省考招考岗位政治面貌要求



云南华图官方微信：ynhtjy



2024 年云南省考备考群



三、2023 年云南省考十大岗位分析

(一) 2023 年云南省考报名竞争比前十岗位

地区	职位代码	最高分	最低分	缴费人数	招录单位全称	职位名称	招考人数	竞争比
保山	4105021865	148	147	1312	保山市隆阳区杨柳白族彝族乡人民政府	乡镇综合管理	1	1312
红河	4125323719	151.5	147	948	红河州河口县南溪镇人民政府	边防	1	948
昆明	41011111017	160	156	1743	昆明市官渡区大板桥街道办事处	综合管理	2	871.5
昆明	1153000032	149.5	148	847	云南省投资促进局	产业招商	1	847
昆明	3101020738	163.5	153	794	昆明市五华区人民检察院	文秘宣传	1	794
曲靖	3103810782	160.5	153.5	625	曲靖市宣威市人民检察院	文秘	1	625
昭通	3106021999	156	154	621	昭通市昭阳区卫生健康局	综合管理	1	621
普洱	3108232674	150.5	150.5	602	普洱市景东县司法局漫湾司法所	司法行政管理	1	602
曲靖	3103231438	156	155	557	中国共产党曲靖市师宗县纪律检查委员会师宗县监察委员会	纪检监察	1	557
临沧	4109022971	150	148	554	临沧市临翔区圈内乡人民政府	综合管理39	1	554

2023 云南省考竞争比最大岗位为：保山市隆阳区杨柳白族彝族乡人民政府的乡镇综合管理岗，招 1 人最终 1312 人缴费，真正的千里挑一。

云南华图官方微信：ynhtjy



2024 年云南省考备考群



(二) 2023 年云南省考十大高分岗位 (公安岗)

地区	职位代码	最高分	最低分	缴费人数	招录单位全称	职位名称	人民警察职位类型	招考人数	竞争比
红河	3225013372	234	204.5	14	红河州个旧市公安局	金湖路派出所治安管理	公安机关人民警察职位	1	14
玉溪	3204231620	233	214.5	124	玉溪市通海县公安局杨广派出所	人民警察	公安机关人民警察职位	1	124
版纳	3228013959	232.5	202.5	66	西双版纳州景洪市公安局	财务与审计	公安机关人民警察职位	2	33
曲靖	3203261497	232.5	202.5	11	曲靖市会泽县公安局	法制审核	公安机关人民警察职位	1	11
大理	3229244092	231	206.5	71	大理州宾川县公安局平川派出所	人民警察	公安机关人民警察职位	1	71
曲靖	3203241448	229	197.5	20	曲靖市罗平县公安局	执法勤务	公安机关人民警察职位	2	10
德宏	3231234216	228	207.5	48	德宏州盈江县公安局	执法勤务	公安机关人民警察职位	1	48
大理	3229294146	227	192	23	大理州云龙县公安局民建派出所	人民警察	公安机关人民警察职位	1	23
红河	3225243494	226.5	221.5	115	红河州建水县公安局	财会	公安机关人民警察职位	1	115
玉溪	3204021585	226	215.5	22	玉溪市公安局红塔分局玉带派出所	人民警察	公安机关人民警察职位	1	22

2023 年云南省考 (公安岗) 进面最高分岗位为: 红河州个旧市公安局金湖路派出所治安管理岗, 300 分的满分考出了 234 分的好成绩, 平均每科 78 分。

云南华图官方微信: ynhhtjy



2024 年云南省考备考群



2023 年云南省考十大高分岗位（非公安岗）

地区	职位代码	最高分	最低分	缴费人数	招录单位全称	职位名称	招考人数	竞争比
昆明	3101120747	165	156	513	昆明市西山区人民检察院	财务会计	1	513
昆明	4101111016	164.5	155.5	1025	昆明市官渡区大板桥街道办事处	综合管理	2	513
昆明	3101020738	163.5	153	794	昆明市五华区人民检察院	文秘宣传	1	794
玉溪	3104021591	163	156	465	玉溪市红塔区财政局	财务会计	1	465
昆明	3101020979	162.5	143.5	46	昆明市五华区区级机关大职位	五华区区级机关大职位05	3	15
昭通	4106292468	162.5	137	42	昭通市威信县旧城镇人民政府	农业经济管理	1	42
版纳	3128013964	162	149.5	108	西双版纳州景洪市市场监督管理局乡镇管理所	市场综合管理02	1	108
楚雄	3123313333	162	148.5	60	楚雄州禄丰市绩效评价中心	绩效评价	1	60
昆明	4101141116	161.5	148	47	昆明市呈贡区雨花街道办事处	综合管理	1	47
楚雄	4123263264	161	143	11	楚雄州大姚县下属乡镇	普通选调生01	1	11

2023 年云南省考（非公安岗）进面最高分岗位为 165 分昆明市西山区人民检察院财务会计岗，平均分 82.5 分。

云南华图官方微信：ynhtjy



2024 年云南省考备考群



(三) 2023 年云南省考十大难考 (最低分前十) 岗位 (公安岗)

地区	职位代码	最高分	最低分	缴费人数	招录单位全称	职位名称	人民警察职位类型	招考人数	竞争比
红河	3225243494	226.5	221.5	115	红河州建水县公安局	财会	公安机关人民警察职位	1	115
玉溪	3204021585	226	215.5	22	玉溪市公安局红塔分局玉带派出所	人民警察	公安机关人民警察职位	1	22
玉溪	3204231620	233	214.5	124	玉溪市通海县公安局杨广派出所	人民警察	公安机关人民警察职位	1	124
保山	3205211876	223.5	213.5	22	保山市施甸县公安局	信息管理	公安机关人民警察职位	1	22
大理	3229264109	216.5	213.5	123	大理州南涧县公安局拥翠派出所	人民警察	公安机关人民警察职位	1	123
大理	3229014070	223.5	212.5	89	大理州大理市公安局	人民警察	公安机关人民警察职位	1	89
普洱	3208212599	214.5	211.5	31	普洱市宁洱县公安局南城派出所	执法勤务	公安机关人民警察职位	1	31
丽江	3207232543	217.5	211	85	丽江市华坪县公安局	执法勤务	公安机关人民警察职位	1	85
曲靖	2203001385	213	210.5	190	曲靖市公安局	财务管理	公安机关人民警察职位	1	190
保山	3205811941	221.5	210	31	保山市腾冲市公安局	民警02	公安机关人民警察职位	1	31

2023 年云南省考 (公安岗) 红河州建水县公安局财会岗进面最低分都考出了 221.5 的高分, 可谓难考中的难考。

云南华图官方微信: ynhjtjy



2024 年云南省考备考群



2023 年云南省考十大难考（最低分前十）岗位（非公安岗）

地区	职位代码	最高分	最低分	缴费人数	招录单位全称	职位名称	招考人数	竞争比
曲靖	3103241444	159.5	157	180	曲靖市罗平县卫生和计生综合监督执法局	财务管理	1	180
昆明	4101111017	160	156	1743	昆明市官渡区大板桥街道办事处	综合管理	2	871.5
昆明	3101120747	165	156	513	昆明市西山区人民检察院	财务会计	1	513
玉溪	3104021591	163	156	465	玉溪市红塔区财政局	财务会计	1	465
昭通	3106272271	159.5	156	267	昭通市镇雄县民政局	殡葬管理	1	267
玉溪	3104281794	160	156	152	玉溪市元江县住房和城乡建设局	综合管理	1	152
昆明	3101111042	159	156	112	中共昆明市官渡区委政策研究室	文秘	1	112
保山	3105021861	156	156	90	保山市隆阳区人民政府办公室	综合管理	1	90
昆明	4101111016	164.5	155.5	1025	昆明市官渡区大板桥街道办事处	综合管理	2	512.5
昭通	3106282418	156.5	155.5	261	中国共产党昭通市彝良县委员会办公室	文秘01	1	261

2023 年云南省考（非公安岗）曲靖市罗平县卫生和计生综合监督执法局财务管理岗进面最低分都考出了 157 分的高分，平均分 78.5 分。

云南华图官方微信：ynhtjy



2024 年云南省考备考群



(四) 2023 年云南省考十大易考 (最高分后十) 岗位

地区	职位代码	最高分	最低分	缴费人数	招录单位全称	职位名称	人民警察职位类型	招考人数	竞争比
普洱	3108272819	109	109	3	普洱市孟连县人民政府办公室	综合管理	非人民警察职位	1	3
昆明	1153000268	109.5	109.5	6	云南省安宁监狱	教育改造	司法机关人民警察职位	1	6
文山	1153000310	112.5	111.5	6	云南省文山监狱	生产管理	司法机关人民警察职位	2	3
版纳	3128224024	114	114	3	西双版纳州勐海县纪委监委	纪检监察	非人民警察职位	1	3
昆明	1153000105	115	111.5	7	云南省第三强制隔离戒毒所	管理教育矫治	司法机关人民警察职位	1	7
版纳	1153000292	116	106	11	云南省西双版纳监狱	狱医	司法机关人民警察职位	2	5.5
昆明	1153000222	117	108	14	云南省宜良监狱	狱医	司法机关人民警察职位	1	14
红河	1153000282	118.5	106.5	12	云南省建水监狱	教育改造	司法机关人民警察职位	1	12
文山	1153000303	119	116	16	云南省文山监狱	教育改造	司法机关人民警察职位	1	16
昭通	4106292462	119.5	115.5	10	昭通市威信县高田乡人民政府	综合管理	非人民警察职位	1	10

2023 年云南省考普洱市孟连县人民政府办公室综合管理岗 109 分进面，在 2023 年的角逐中算是易考岗位。

云南华图官方微信: ynhtjy



2024 年云南省考备考群



四、云南省考笔试情况介绍

(一) 笔试考试科目内容介绍

2023年云南省录用公务员公共科目笔试分为《行政职业能力测验》和《申论》两科。报考公安机关职位的，还需参加公安专业科目考试。

行政职业能力测验为客观性试题，考试时限120分钟，满分100分。

申论为主观性试题，考试时限150分钟，满分100分。

其中，行测试卷包括常识判断、言语理解与表达、数量关系、判断推理、资料分析5个部分的测查，一般为120题。申论考试按照市级及以上机关（单位）职位、县级及以下职位设置不同试卷。

(二) 笔试考试大纲

1、行政职业能力测验

行政职业能力测验主要包括常识判断、言语理解与表达、数量关系、判断推理和资料分析等部分。

题型	考察内容
常识判断	主要测查报考者在政治、经济、文化、科技等方面应知应会的基本知识以及运用这些知识进行分析判断的基本能力。
言语理解与表达	主要测查报考者运用语言文字进行思考和交流、迅速准确地理解和把握文字材料内涵的能力。包括根据材料查找主要信息及重要细节；正确理解阅读材料中指定词语、语句的含义；概括归纳阅读材料的中心、主旨；判断新组成的语句与阅读材料原意是否一致；根据上下文内容合理推断阅读材料中的隐含信息；判断作者的态度、意图、倾向、目的；准确、得体地遣词用字等。
数量关系	主要测查报考者理解、把握事物间量化关系和解决数量关系问题的能力，主要涉及数据关系的分析、推理、判断、运算等。常用题型有数字推理和数学运算两种。 数字推理：每道题给出一个数列，但其中缺少一项，要求报考者仔细观察这个数列各数字之间的关系，找出其中的排列规律，然后从四个供选择的答案中选出最合适、最合理的一个来填补空缺项，使之符合原数列的排列规律。 数学运算：每道题给出一个算术式子或者表达数量关系的一段文字，要求报考者熟练运用加、减、乘、除等基本运算法则，并利用其他基本数学知识计算或推出结果。
判断推理	主要测查报考者对各种事物关系的分析推理能力，主要涉及对图形、语词概念、事物关系和文字材料的理解、比较、组合、演绎和归纳等。常用题型有图形推理、定义判断、类比推理、逻辑判断四种。
资料分析	主要测查报考者对文字、数字、图表等统计性资料的综合理解与分析加工能力。

云南华图官方微信：ynhtjy



2024年云南省考备考群



2、申论

申论试卷由注意事项、给定资料和作答要求三部分组成。申论对应省州（市）级机关职位、县乡级机关职位分别命制试题，省级直属机构职位申论科目测试统一使用省州（市）级机关职位的申论试题。

试卷类型	考察内容			
省州（市）级卷	阅读理解能力 全面把握给定资料的相关内容，准确理解给定资料的含义，准确提炼事实所包含的观点，并揭示所反映的本质问题。	综合分析能力 对给定资料的全部或部分的内容、观点或问题进行分析和归纳，多角度地思考资料内容，作出合理的推断或评价。	提出和解决问题能力 准确理解把握给定资料所反映的问题，提出解决问题的措施或办法。	文字表达能力 熟练使用指定的语种，运用说明、陈述、议论等方式，准确规范、简明畅达地表述思想观点。
县乡级卷	阅读理解能力 能够理解给定资料的主要内容，把握给定资料各部分之间的关系，对给定资料所涉及的观点、事实作出恰当的解释。	贯彻执行能力 能够准确理解工作目标和组织意图，遵循依法行政的原则，根据客观实际情况，及时有效地完成任务。	解决问题能力 对给定资料所反映的问题进行分析，并提出解决的措施或办法。	文字表达能力 熟练使用指定的语种，对事件、观点进行准确合理的说明、陈述或阐释。

3、公安机关人民警察职位专业科目笔试考试大纲

为便于报考者充分了解 2023 年度公安机关人民警察职位专业科目笔试，特制定本大纲。

考试方式：采用闭卷考试方式，全部为客观性试题，考试时限 120 分钟，满分 100 分。

考试内容：主要测查报考者报考公安机关人民警察职位应当具备的基本素质与能力，包括职业素养、基础知识、基本能力三个方面。

(三) 笔试行测题量考点分布

2023 年云南省试卷题量分布						
行测/科目	常识	言语理解与表达	数量关系	判断推理	资料分析	总题量
题量	20	25	10	30	15	100

云南华图官方微信：ynhtjy



2024 年云南省考备考群



申论/科目	归纳概括类题	综合分析类题	解决问题类题	应用写作类题	文章写作类题	总题量
市级以上机关(单位)	0	1	1	1	1	4
申论县级以下机关	1	0	1	2	0	4

①2019-2023 云南省考常识模块五年考点分布

考点	2023 年	2022 年	2021 年	2020 年	2019 年
政治	8	6	9	6	5
哲学	0	0	0	0	0
经济	0	0	1	1	1
法律	2	1	3	1	1
历史人文	4	4	1	3	6
地理国情	2	4	2	1	0
科技	4	5	4	8	7
管理学	0	0	0	0	0
总题量	20	20	20	20	20

②2019-2023 云南省言语模块五年考点分布

考点	2023 年	2022 年	2021 年	2020 年	2019 年
主旨概括	1	1	2	2	2
标题选择	1	1	1	1	2
态度理解	0	0	1	0	0

云南华图官方微信: ynhjtjy

2024 年云南省考备考群



意图判断	4	5	4	2	5
细节理解	2	1	1	4	4
词句理解	1	0	0	0	0
语句填空	1	2	2	2	0
下文推断	0	1	0	1	0
语句排序	2	2	2	2	2
病句辨析	0	0	0	0	0
歧义句辨析	0	0	0	0	0
修辞	0	0	0	0	0
基础知识	0	0	0	0	0
逻辑填空	13	12	12	21	20
篇章阅读	0	0	0	0	0
总题量	25	25	25	35	35

③2019-2023 云南省数量模块五年考点分布

考点	2023 年	2022 年	2021 年	2020 年	2019 年
工程问题	1	1	0	0	0
概率问题	1	1	1	1	1
基础计算问题	2	0	0	1	1
基础应用题	2	2	0	1	5
植树问题	1	0	0	0	0

云南华图官方微信: ynhtjy

2024 年云南省考备考群



年龄问题	1	1	0	0	0
行程问题	1	1	1	1	1
几何问题	1	3	4	4	1
最值问题	0	1	0	1	0
余数问题	0	0	1	0	0
经济利润问题	0	0	1	0	0
排列组合问题	0	0	1	1	0
不定方程问题	0	0	1	0	0
约数倍数问题	0	0	0	0	1
总题量	10	10	10	10	10

④2019-2023 云南省判断模块五年考点分布

判断推理	考点	2023年	2022年	2021年	2020年	2019年
图形推理	数量类	2	3	0	3	2
	位置类	2	0	2	1	2
	样式类	0	0	0	1	1
	属性类	0	1	1	2	2
	功能类	0	0	0	0	0
	空间重构类	1	1	2	2	2
	特殊规律	0	0	0	0	1

云南华图官方微信: ynhtjy

2024年云南省考备考群



定义判断	单定义	1	3	3	7	9
	多定义	4	2	2	5	1
类比推理	外延关系	5	3	3	6	3
	内涵关系	2	3	4	2	4
	语法关系	2	1	0	0	2
	语义关系	1	3	3	2	1
逻辑判断	翻译推理	0	0	3	1	0
	真假推理	1	0	0	0	0
	分析推理	0	2	0	0	2
	归纳推理	0	0	0	0	0
	原因解释	0	0	0	0	0
	平行结构	0	0	0	1	0
	加强论证	6	7	5	6	4
	削弱论证	3	1	2	1	4
总题量	30	30	30	40	40	

⑤2019-2023 云南省资料分析模块五年考点分布

资料分析	2023 年	2022 年	2021 年	2020 年	2019 年
简单计算与比较	4	4	1	2	4
基期量相关	3	0	1	3	1
现期量相关	0	1	1	1	0

云南华图官方微信: ynhjtj



2024 年云南省考备考群



增长率相关	1	1	3	1	2
增长量相关	1	3	1	2	0
比重相关	2	1	3	3	2
平均数相关	0	1	0	0	1
倍数相关	0	0	2	1	1
综合分析	3	3	3	2	4
其他类	1	1	0	0	0
总题量	15	15	15	15	15

(四) 面试备考

面试是考官通过与考生直接交谈或置考生于某种特定情境中进行观察，从而对考生的知识、能力、经验、气质和性格等基本素质进行测评的考试活动。

在公务员面试中，采用的面试形式一般有：结构化面试、结构化小组面试、无领导小组讨论、模拟法庭（法检系统），其中结构化面试在过去的面试实践中长期占据主导地位，并且在未来的公务员面试中仍旧发挥巨大作用。

云南公务员面试中，根据拟录用人数与参加面试人数 1:2 的比例，按照笔试成绩从高分到低分的顺序，确定各职位参加面试的人选。笔试有一科缺考、作弊或成绩为零分等情况，以及达不到最低合格分数线的，不得进入面试。

面试前，将对参加面试确认人员进行资格审查，资格审查不合格的，不得参加面试。资格审查工作贯穿考试录用各环节，在招考各环节发现报考者不符合报考资格条件的，按规定取消其报考资格或者录用资格。

(1) 结构化面试：

结构化面试的考场程序对所有参加面试的考生都是完全一样的，每个人都要经过抽签、候考、答题和候分的环节。

云南华图官方微信：ynhtjy



2024 年云南省考备考群



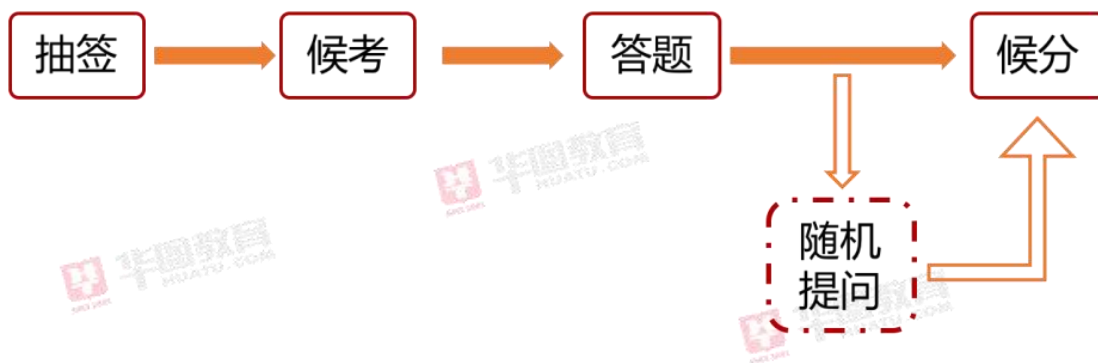

面试考场基本流程图

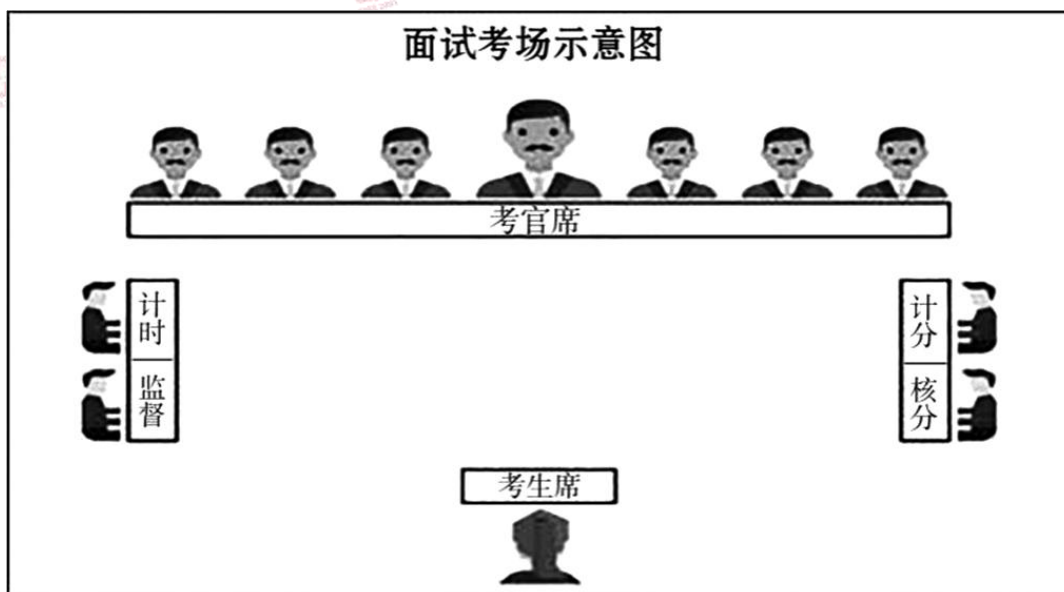

(2) 无领导小组讨论面试:

无领导小组讨论面试的基本形式，如图:

云南华图官方微信: ynhhtjy



2024年云南省考备考群



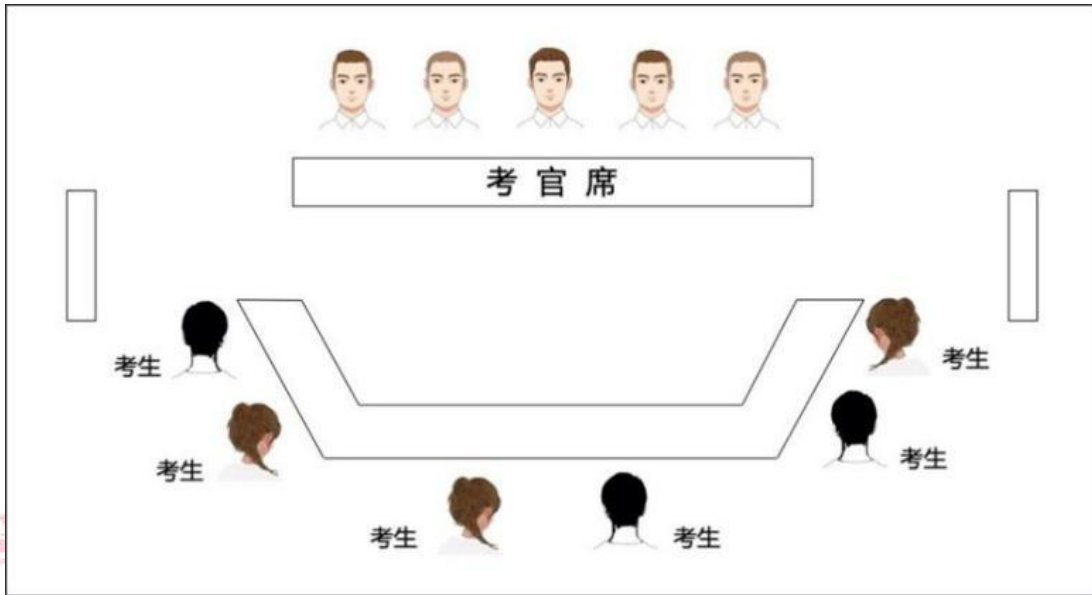

无领导小组讨论座位排列的形式之一

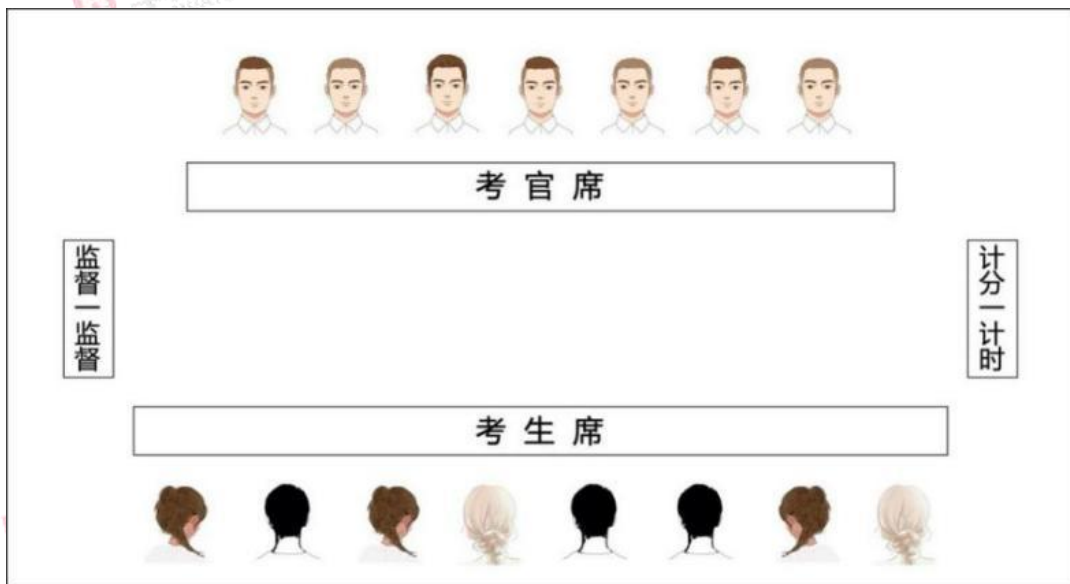

无领导小组讨论座位排列的形式之二

五、薪资待遇大盘点

云南省各地市公务员待遇究竟如何？（数据来源于网络 仅供参考）

地区	岗位	工作	职别	日常工资水平	地区	岗位	工作	职别	日常工资水平
----	----	----	----	--------	----	----	----	----	--------

云南华图官方微信: ynhtjy



2024年云南省考备考群



		年限					年限		
昆明	少管所	1年	科员	到手 7500+	保山	某乡镇派出所	1年	警员	到手 8000+
	某区政府		调研员	到手 8500+	临沧	某政府单位	1年	科员	到手 6000+
	某基层法院		刚入额	到手 8000+		某政府单位		副处	到手 9000+
红河	某乡镇单位	2年	科员	到手 5000+	文山	某乡镇政府	1年	科员	到手 5800+
曲靖	某县级单位	2年	科员	到手 6000+	丽江	某政府单位		科员	到手 6800 左右
玉溪	某县级单位	5年	科员	到手 6500+	怒江	纪委 (选调生)	1年	科员	到手 6000+
	州级单位	5年	科员	到手 7500+		某县法院	4年	四级法官	到手 9000+
大理	旅游局	5年	主任科员	到手 8000+	版纳	某县级单位	1年	科员	到手 7000+
	某县组织部	2年	科员	到手 6500+	迪庆	某乡镇政府	5年	主任科员	到手 9000+
	某县人大		正科	到手 8000+	德宏	某单位	未转正	科员	到手 7200
	某边境检查站	3年	科员	到手 9000+		某戒毒所	未转正	警员	到手 5000+
楚雄	某县级单位	2年	科员	到手 5200+	昭通	某政府单位	1年	科员	到手 8000+
普洱	某乡镇单位	1年	科员	到手 6000+					

云南华图官方微信: ynhjtjy



2024 年云南省考备考群



附加福利：节假日奖金等各种福利 1k-3k 各地不等，驻村期间会加 1k 补贴，部分单位实行 13 薪，一般科员年底奖金在 2 万-3 万之间，全年收入看单位不同，公检法系统能到 20 万+，普通一点的公务员到手年收在 11 万-15 万之间。

补充：2022 年 7 月开始陆续取消各项津补，甚至倒退回政府，退回 1000-2000 不等/月。

说明：以上薪资待遇是根据调查问卷及网络“上岸”公务员的数据收集而来，但由于地市经济以及单位效益的不同，部分地区均有差距，请各位理性参考！

六、2024 云南省考备考资料



-----云南华图联系方式

云南省考面授课程

云南省考职位库-----

扫码查看

公务员之路 从华图起步



2024 云南省考白皮书

2024 云南省考白皮书

云南华图官方微信：ynhtjy



2024 年云南省考备考群

