



历年岗位

报名

进面分数分析

易考、难考、高分、低分岗位分析

好老师 | 好课程 | 好服务

# 24云南省考职位分析

云南华图官方微信: ynhtjy

2024年云南省考备考群



# 2024 年云南公务员德宏州职位分析报告

## 目录

- 一、云南省公务员招考情况概述..... 2
- 二、2023 年云南省考德宏州公务员招考概况..... 6
- 三、2023 年云南省考德宏州十大岗位分析..... 11
- 四、云南省考德宏州笔试情况介绍..... 13
- 五、薪资待遇大盘点..... 21
- 六、公考备考资料..... 23

## 一、云南省公务员招考情况概述

### (一) 2019-2023 年云南省考近五年时间节点详情

年份	公告发布	报名时间	资格审查	缴费确认	打印准考证	笔试时间	成绩查询
2023	1月18日	1月30日-2月3日	1月30日-2月5日	1月31日-2月5日	2月20日-开考	2月25-26日	3月26日
2022	2月18日	2月21日-25日	2月21日-27日	2月22日-27日	7月2日-开考	7月9日 (3.26延期)	7月24日
2021	2月19日	2月22日-26日	2月22日-28日	2月23日-28日	3月18-28日	3月27日	4月28日
2020	7月11日	7月13至17日	7月17至19日	7月14至19日	8月14至23日	8月22日	9月21日
2019	3月7日	3月15至20日	3月15至20日	3月16至22日	4月16日至考前	4月20日	6月1-7日

云南省公务员考试出公告到笔试备考周期一般 40 天左右，备考时间有限，建议想报考人员提前备考！

云南华图官方微信：ynhtjy



2024 年云南省考备考群





## (二) 2018-2023 年云南省考招录情况分析

时间	招考职位数	招考人数	缴费人数	平均竞争比
2023 年	4441	5696	320863	56.33:1
2022 年	2723	3583	319015	89.04:1
2021 年	4468	6146	347563	56.55:1
2020 年	2707	3817	307661	84.27:1
2019 年	2346	3470	278727	80.3:1
2018 年	3335	3765	285073	75.7:1

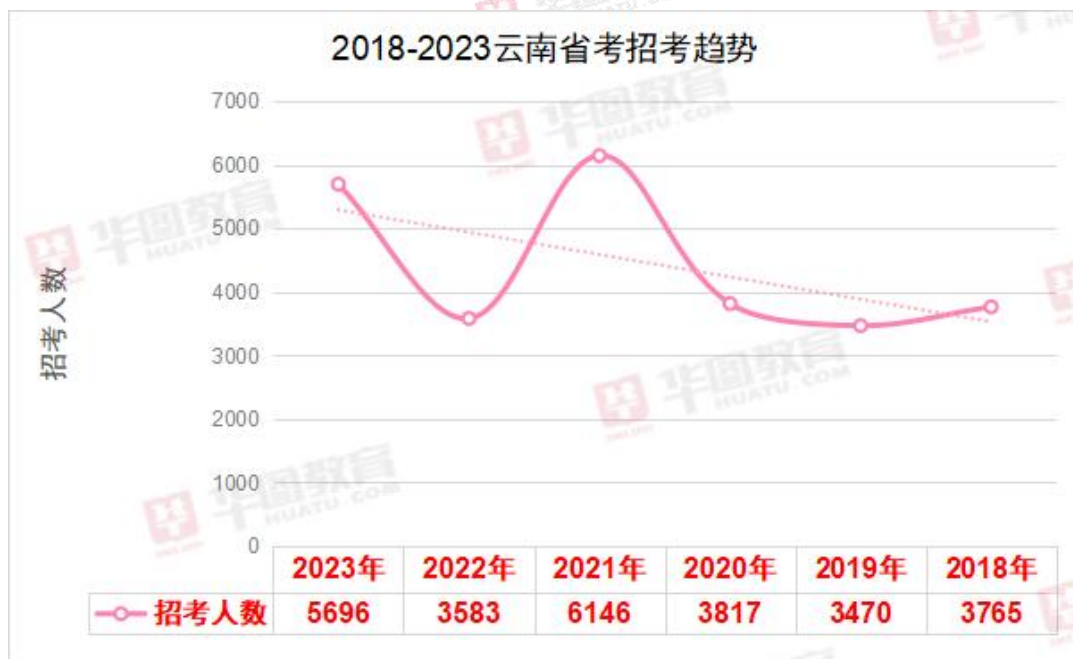

云南华图官方微信: ynhhtjy



2024 年云南省考备考群



2018-2023云南省考报名平均竞争比



(三) 2018-2023年云南省考笔试合格分数线

2018-2023年云南省考笔试合格分数线								
云南省公务员岗位类别	省级机关岗位	州(市)级机关职位(不含法检)	县(市、区)级机关职位(不含法检)	乡镇级机关职位	省属监狱、戒毒场所职位	州(市)、县(市、区)级法院、检察院职位	公安机关人民警察职位	选调生/四级联考
2023年	120分	115分	105分	①艰苦边远地区, 95分;②非艰苦边远地区, 100分	105分	110分	160分	
2022年	115分	110分	105分	①艰苦边远地区, 95分;②非艰苦边远地区, 100分	90分		155分	
2021年	120分	110分	110分	①艰苦边远地区, 95分;②非艰苦边远地区, 100分			175分	
2020年				100分			170分	95分
2019年			125分	①艰苦边远地区, 115分;②非艰苦边远地区, 120分			200分	125分
2018年			90分			125分	155分	

笔试合格分数线根据每年考试各级机关划定，笔试成绩需达到相应职位类别笔试最低合格分数线才能参与后续资格复审等环节。

云南华图官方微信: ynhtjy



2024年云南省考备考群



(四) 2018-2023 云南省考笔试进面最低分&最高分情况

2018-2023 年云南公务员招考信息和最低进面分数情况						
地市	招录信息				进面分数信息	
年份	职位数	招录人数	报名人数	平均竞争比	进面分数范围	平均分
2023 年	4441	5696	320863	56.33:1	103.5-234	145.67
2022 年	2723	3583	319015	89.04:1	90-228	126.32
2021 年	4468	6146	347563	56.55:1	45-85.75	70.54
2020 年	2707	3817	321650	80.6: 1	97.1-218.7	137.6
2019 年	2346	3470	278727	80.32: 1	128.2-218.9	186
2018 年	3335	3765	305128	75.68: 1	118.5-259	188.75

特别说明：从 2020 年起行测和申论满分为 100 分/科，公共科目满分共计 200 分（之前行测满分 200，满分为 300 分）；分数范围 2021 年为折合成绩其余为非折合成绩。

云南华图官方微信：ynhtjy



2024 年云南省考备考群



## 二、2023 年云南省考德宏州公务员招考概况

### (一) 2023 年云南省公务员德宏州招考情况

2023云南省省考德宏州各地招考情况			
地区	岗位数	招考人数	招考人数占比
总计	75	78	100.00%
盈江县	22	24	31.17%
瑞丽市	14	14	18.18%
陇川县	13	13	16.88%
芒市	13	13	16.88%
梁河县	11	11	14.29%
州级	2	2	2.60%
扫码查看德宏州 省考岗位		关注云南华图公 众号了解更多招 考资讯	

### (二) 2023 云南省考德宏州笔试进面分数情况

2023云南省考德宏州笔试进面分数线			
地区	最高分	最低分	平均分
州级	143	141.5	142.25
梁河县	156	137.5	146.75
陇川县	152	130	141
芒市	155	136.5	145.75
瑞丽市	153	129	141
盈江县	154	115	134.5
公安岗位	228	167.5	197.75
云南省考 成绩查询 入口		省考面试课 程咨询	

云南华图官方微信: ynhjtjy



2024 年云南省考备考群



### (三) 2023 年云南省考德宏州各单位级别招录情况



### (四) 2023 年云南省考德宏州各单位类别招录情况



### (五) 2023 年云南省考德宏州热门招录专业前五情况

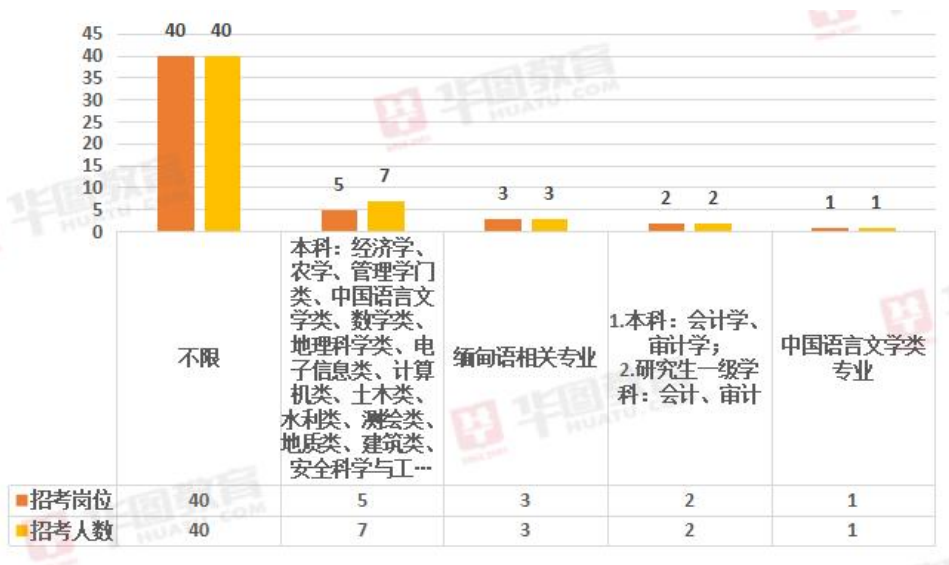

云南省考中不限专业的岗位数还算合理，查看公告、岗位表符合其余条件即可报考



扫码查看专业目录分类参照表

### (六) 2023 年云南公务员德宏州招考职位学历要求

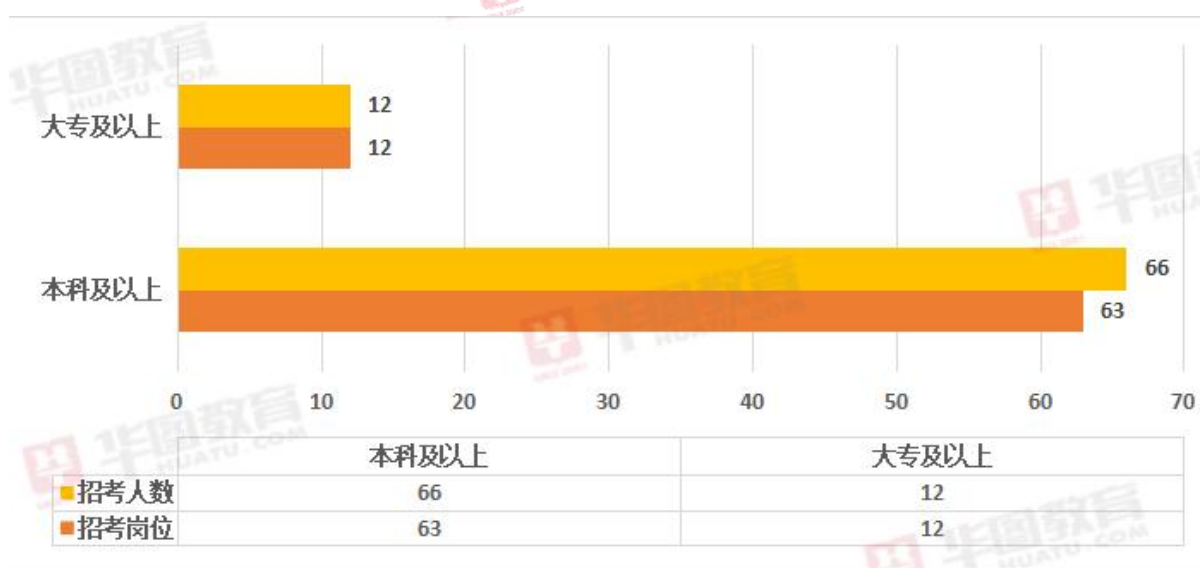

云南华图官方微信：ynhtjy



2024 年云南省考备考群





(七) 2022 年云南公务员德宏州招考职位学历性质要求

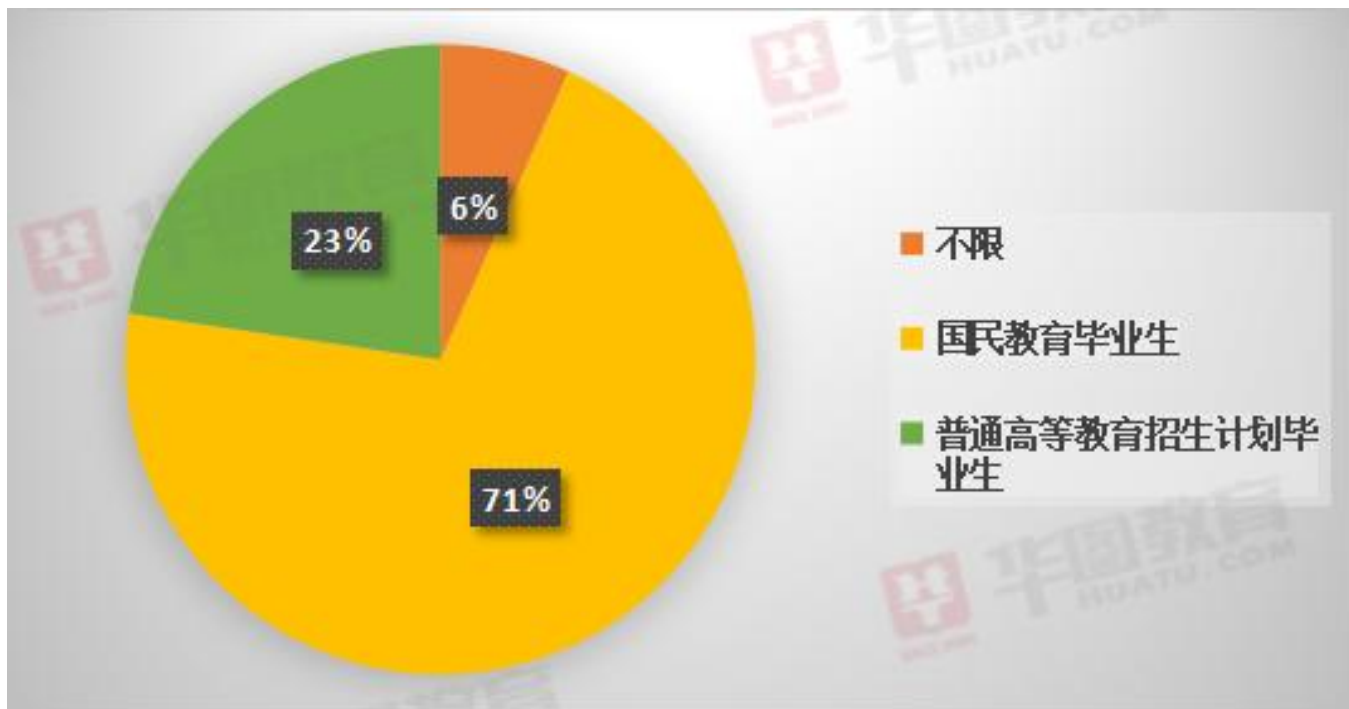

(八) 2023 年云南省考德宏州报考人员身份要求



云南华图官方微信：ynhtjy



2024 年云南省考备考群



(九) 2023 云南省公务员德宏州招考岗位生源或户籍要求

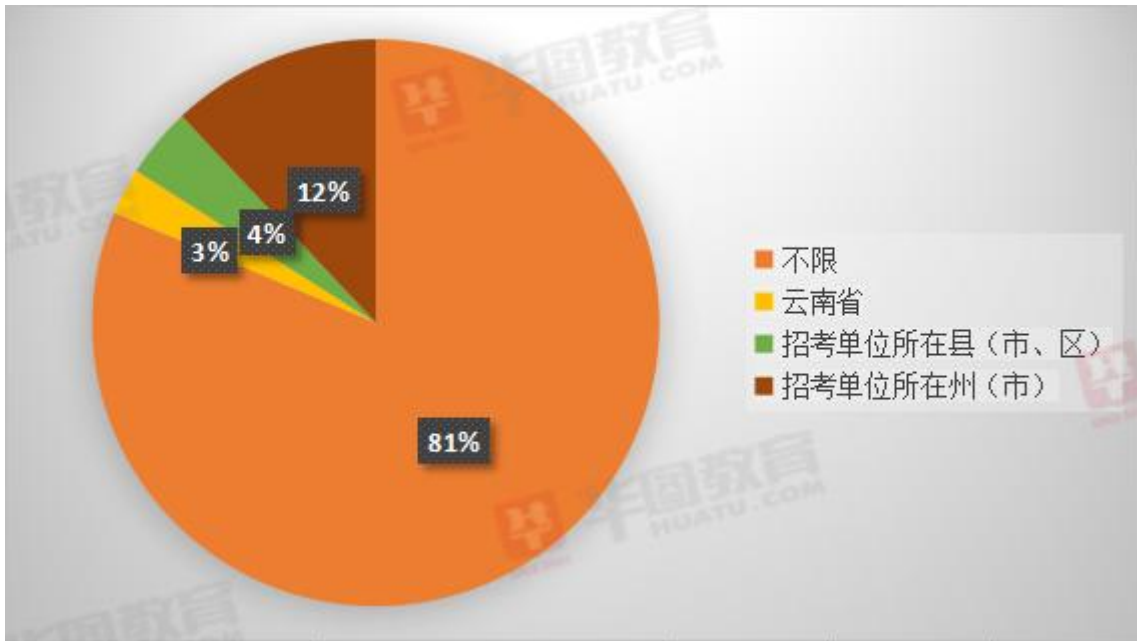

(十) 2023 年云南省考德宏州招考岗位性别要求

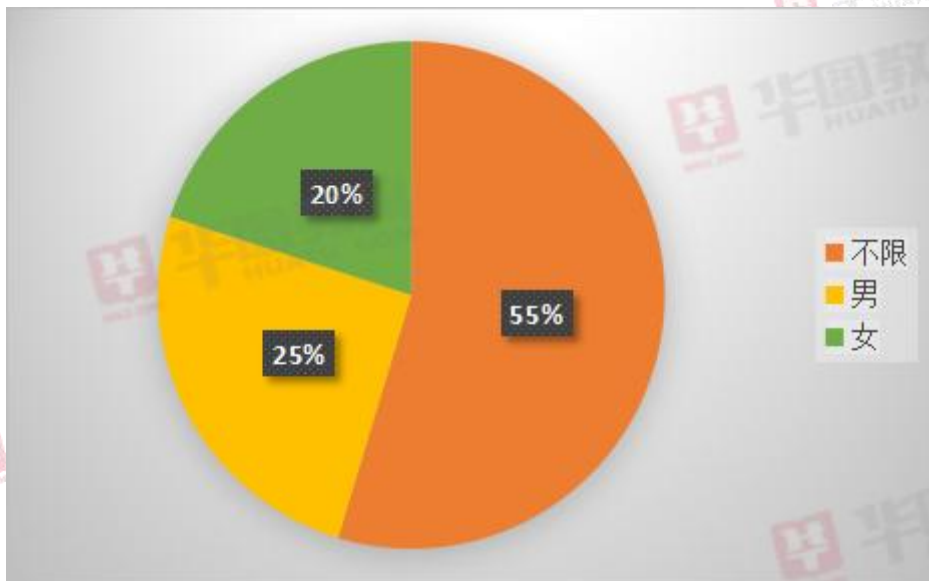

云南华图官方微信: ynhtjy



2024 年云南省考备考群



### 三、2023 年云南省考德宏州十大岗位分析

#### (一) 2023 年云南省考德宏州报名竞争比前十岗位

2023年云南省考德宏州报名竞争比前十岗位								
地区	职位代码	最高分	最低分	缴费人数	招录单位全称	职位名称	招考人数	竞争比
芒市	3131034196	150.5	150.5	505	德宏州芒市遮放农场社区管理委员会	综合管理	1	505.00
芒市	3131034195	155	148.5	319	德宏州芒市遮放农场社区管理委员会	综合管理	1	319.00
陇川县	4131244242	150.5	148.5	284	德宏州陇川县城子镇人民政府	综合管理	1	284.00
盈江县	4131234228	149.5	146	209	德宏州盈江县下属乡镇大职位	综合管理8	1	209.00
梁河县	4131224210	150.5	146	183	德宏州梁河县大厂乡人民政府	综合管理	1	183.00
梁河县	4131224213	149.5	148	180	德宏州梁河县下属乡镇大职位	综合管理2	1	180.00
盈江县	4131234227	146	145.5	171	德宏州盈江县下属乡镇大职位	综合管理7	1	171.00
梁河县	4131224215	156	147.5	170	德宏州梁河县下属乡镇大职位	乡村振兴2	1	170.00
陇川县	4131244241	152	147	167	德宏州陇川县城子镇人民政府	综合管理	1	167.00

#### (二) 2023 年云南省考德宏州十大高分岗位 (非公安岗)

2023年云南省考德宏州十大高分岗位(非公安岗)							
地区	招录单位全称	职位名称	招考人数	缴费人数	竞争比	最高分	最低分
梁河县	德宏州梁河县下属乡镇大职位	乡村振兴2	1	170	170.00	156	147.5
芒市	德宏州芒市遮放农场社区管理委员会	综合管理	1	319	319.00	155	148.5
盈江县	德宏州盈江县乡村振兴局	综合管理	1	129	129.00	154	147
瑞丽市	德宏州瑞丽市人民法院	法官助理	1	8	8.00	153	140.5
瑞丽市	德宏州瑞丽市水利局	规划管理	1	30	30.00	153	149.5
盈江县	德宏州盈江县人民检察院	检察官助理	1	3	3.00	153	115
芒市	德宏州芒市人民检察院	检察官助理	1	22	22.00	153	143.5
芒市	德宏州芒市五岔路乡人民政府	综合管理	1	144	144.00	153	149
盈江县	德宏州盈江县下属乡镇大职位	综合管理4	1	107	107.00	152.5	150.5
盈江县	德宏州盈江县人力资源和社会保障局	综合管理	1	43	43.00	152.5	148.5
陇川县	德宏州陇川县城子镇人民政府	综合管理	1	167	167.00	152	147
瑞丽市	德宏州瑞丽市审计局	审计工作	1	77	77.00	151.5	147

云南华图官方微信: ynhhtjy

2024 年云南省考备考群



### (三) 2023年云南省考德宏州十大高分岗位(公安岗)

2023年云南省考德宏州高分岗位(公安岗)								
归属	招录单位全称	职位名称	职位代码	最高分	最低分	缴费人数	竞争比	招考人数
盈江县	德宏州盈江县公安局	执法勤务	3231234216	228	207.5	48	48.00	1
陇川县	德宏州陇川县公安局	信息管理	3231244235	224.5	205	52	26.00	2
陇川县	德宏州陇川县公安局	执法勤务	3231244236	222	204.5	103	103.00	1
陇川县	德宏州陇川县公安局	执法勤务	3231244232	221.5	196	39	39.00	1
陇川县	德宏州陇川县公安局	外籍人员管理	3231244234	212.5	209	40	40.00	1
州级	德宏州公安局	法医	2231004186	208	186	6	6.00	1
陇川县	德宏州陇川县公安局	法医	3231244233	167.5	167.5	1	1.00	1

### (四) 2023年云南省考德宏州十大难考(最低分前十)非公安岗

2023年云南省考德宏州十大难考(最低分前十)非公安岗								
地区	招录单位全称	职位名称	职位代码	最高分	最低分	缴费人数	招考人数	竞争比
盈江县	德宏州盈江县下属乡镇大职位	综合管理4	4131234224	152.5	150.5	107	1	107.00
芒市	德宏州芒市遮放农场社区管理委员会	综合管理	3131034196	150.5	150.5	505	1	505.00
瑞丽市	德宏州瑞丽市人民检察院	文秘	3131020906	151	150	116	1	116.00
瑞丽市	德宏州瑞丽市水利局	规划管理	3131024190	153	149.5	30	1	30.00
梁河县	德宏州梁河县交通运输局	运输规划管理	3131224206	150.5	149.5	57	1	57.00
芒市	德宏州芒市五岔路乡人民政府	综合管理	4131034198	153	149	144	1	144.00
芒市	德宏州芒市遮放农场社区管理委员会	综合管理	3131034195	155	148.5	319	1	319.00
盈江县	德宏州盈江县人力资源和社会保障局	综合管理	3131234230	152.5	148.5	43	1	43.00
陇川县	德宏州陇川县城子镇人民政府	综合管理	4131244242	150.5	148.5	284	1	284.00
梁河县	德宏州梁河县下属乡镇大职位	综合管理2	4131224213	149.5	148	180	1	180.00

### (五) 2023年云南省考德宏州十大难考(最低分前十)公安岗

2023年云南省考德宏州十大难考(最低分前十)公安岗								
地区	招录单位全称	职位名称	职位代码	最高分	最低分	缴费人数	招考人数	竞争比
陇川县	德宏州陇川县公安局	外籍人员管理	3231244234	212.5	209	40	1	40
盈江县	德宏州盈江县公安局	执法勤务	3231234216	228	207.5	48	1	48
陇川县	德宏州陇川县公安局	信息管理	3231244235	224.5	205	52	2	26
陇川县	德宏州陇川县公安局	执法勤务	3231244236	222	204.5	103	1	103
陇川县	德宏州陇川县公安局	执法勤务	3231244232	221.5	196	39	1	39
州级	德宏州公安局	法医	2231004186	208	186	6	1	6
陇川县	德宏州陇川县公安局	法医	3231244233	167.5	167.5	1	1	1

云南华图官方微信: ynhhtjy

2024年云南省考备考群



(六) 2023 年云南省考德宏州十大易考 (最高分后十) 岗位

2023年云南省考德宏州十大易考 (最高分后十) 岗位								
地区	招录单位全称	职位名称	职位代码	最高分	最低分	缴费人数	招考人数	竞争比
梁河县	德宏州梁河县小厂乡人民政府	乡村振兴	4131224207	140	137.5	29	1	29.00
芒市	德宏州芒市中山乡人民政府	社会事务管理	4131034199	139.5	139.5	72	1	72.00
瑞丽市	德宏州瑞丽市人民法院	法官助理	3131020713	139	136	10	1	10.00
盈江县	德宏州盈江县人民法院	法官助理	3131230716	139	134	14	1	14.00
盈江县	德宏州盈江县卡场镇人民政府	综治维稳	4131234219	139	138	62	1	62.00
陇川县	德宏州陇川县人民法院	法官助理	3131240718	138.5	138	14	1	14.00
芒市	德宏州芒市西山乡人民政府	社会事务管理	4131034201	137	136.5	33	1	33.00
瑞丽市	德宏州瑞丽市畹町镇人民政府	综治维稳	4131024194	132	129	92	1	92.00
盈江县	德宏州盈江县下属乡镇大职位	综合管理6	4131234226	132	131.5	23	1	23.00
盈江县	德宏州盈江县下属乡镇大职位	综合管理5	4131234225	131.5	129	15	1	15.00

四、云南省考笔试情况介绍

(一) 笔试考试科目内容介绍

2023 年云南省录用公务员公共科目笔试分为《行政职业能力测验》和《申论》两科。报考公安机关职位的，还需参加公安专业科目考试。

行政职业能力测验为客观性试题，考试时限 120 分钟，满分 100 分。

申论为主观性试题，考试时限 150 分钟，满分 100 分。

其中，行测试卷包括常识判断、言语理解与表达、数量关系、判断推理、资料分析 5 个部分的测查，一般为 120 题。申论考试按照市级及以上机关（单位）职位、县级及以下职位设置不同试卷。

(二) 笔试考试大纲

1、行政职业能力测验

行政职业能力测验主要包括常识判断、言语理解与表达、数量关系、判断推理和资料分析等部分。

题型	考察内容
常识判断	主要测查报考者在政治、经济、文化、科技等方面应知应会的基本知识以及运用这些知识进行分析判断的基本能力。
言语理解与表达	主要测查报考者运用语言文字进行思考和交流、迅速准确地理解和把握文字材料内涵的能力。包括根据材料查找主要信息及重要细节；正确理解阅读材料中指定词语、语句的含义；概括归纳阅读材料的中心、主旨；判断新组成的语句与阅读材料原意是否一致；根据上下文内容合理推断阅读材料中的隐含信息；判断作者的态度、意图、倾向、目的

云南华图官方微信：ynhtjy

2024 年云南省考备考群



	；准确、得体地遣词用字等。
<b>数量关系</b>	<p>主要测查报考者理解、把握事物间量化关系和解决数量关系问题的能力，主要涉及数据关系的分析、推理、判断、运算等。常用题型有数字推理和数学运算两种。</p> <p>数字推理：每道题给出一个数列，但其中缺少一项，要求报考者仔细观察这个数列各数字之间的关系，找出其中的排列规律，然后从四个供选择的答案中选出最合适、最合理的一个来填补空缺项，使之符合原数列的排列规律。</p> <p>数学运算：每道题给出一个算术式子或者表达数量关系的一段文字，要求报考者熟练运用加、减、乘、除等基本运算法则，并利用其他基本数学知识计算或推出结果。</p>
<b>判断推理</b>	<p>主要测查报考者对各种事物关系的分析推理能力，主要涉及对图形、语词概念、事物关系和文字材料的理解、比较、组合、演绎和归纳等。常用题型有图形推理、定义判断、类比推理、逻辑判断四种。</p>
<b>资料分析</b>	<p>主要测查报考者对文字、数字、图表等统计性资料的综合理解与分析加工能力。</p>

## 2、申论

申论试卷由注意事项、给定资料和作答要求三部分组成。申论对应省州（市）级机关职位、县乡级机关职位分别命制试题，省级直属机构职位申论科目测试统一使用省州（市）级机关职位的申论试题。

试卷类型	考察内容			
	阅读理解能力	综合分析能力	提出和解决问题能力	文字表达能力
<b>省州（市）级卷</b>	<p>全面把握给定资料的相关内容，准确理解给定资料的含义，准确提炼事实所包含的观点，并揭示所反映的本质问题。</p>	<p>对给定资料的全部或部分的内容、观点或问题进行分析和归纳，多角度地思考资料内容，作出合理的推断或评价。</p>	<p>准确理解把握给定资料所反映的问题，提出解决问题的措施或办法。</p>	<p>熟练使用指定的语种，运用说明、陈述、议论等方式，准确规范、简明畅达地表述思想观点。</p>
<b>县乡级卷</b>	<p>能够理解给定资料的主要内容，把握给定资料各部分之间的关系，对给定资料所涉及的观点、事实作出恰当的解释。</p>	<p>能够准确理解工作目标和组织意图，遵循依法行政的原则，根据客观实际情况，及时有效地完成任务。</p>	<p>对给定资料所反映的问题进行分析，并提出解决的措施或办法。</p>	<p>熟练使用指定的语种，对事件、观点进行准确合理的说明、陈述或阐释。</p>



### 3、公安机关人民警察职位专业科目笔试考试大纲

为便于报考者充分了解 2023 年度公安机关人民警察职位专业科目笔试，特制定本大纲。

**考试方式：**采用闭卷考试方式，全部为客观性试题，考试时限 120 分钟，满分 100 分。

**考试内容：**主要测查报考者报考公安机关人民警察职位应当具备的基本素质与能力，包括职业素养、基础知识、基本能力三个方面。

#### (三) 笔试行测题量考点分布

2023 年云南省试卷题量分布						
行测/科目	常识	言语理解与表达	数量关系	判断推理	资料分析	总题量
题量	20	25	10	30	15	100
申论/科目	归纳概括类题	综合分析类题	解决问题类题	应用写作类题	文章写作类题	总题量
市级以上机关(单位)	0	1	1	1	1	4
申论县级以下机关	1	0	1	2	0	4

①2019-2023 云南省考常识模块五年考点分布					
考点	2023 年	2022 年	2021 年	2020 年	2019 年
政治	8	6	9	6	5
哲学	0	0	0	0	0
经济	0	0	1	1	1
法律	2	1	3	1	1
历史人文	4	4	1	3	6
地理国情	2	4	2	1	0

云南华图官方微信：ynhtjy



2024 年云南省考备考群



科技	4	5	4	8	7
管理学	0	0	0	0	0
总题量	20	20	20	20	20

②2019-2023 云南省言语模块五年考点分布

考点	2023 年	2022 年	2021 年	2020 年	2019 年
主旨概括	1	1	2	2	2
标题选择	1	1	1	1	2
态度理解	0	0	1	0	0
意图判断	4	5	4	2	5
细节理解	2	1	1	4	4
词句理解	1	0	0	0	0
语句填空	1	2	2	2	0
下文推断	0	1	0	1	0
语句排序	2	2	2	2	2
病句辨析	0	0	0	0	0
歧义句辨析	0	0	0	0	0
修辞	0	0	0	0	0
基础知识	0	0	0	0	0
逻辑填空	13	12	12	21	20
篇章阅读	0	0	0	0	0

云南华图官方微信: ynhtjy

2024 年云南省考备考群





总题量	25	25	25	35	35
-----	----	----	----	----	----

③2019-2023 云南省数量模块五年考点分布

考点	2023 年	2022 年	2021 年	2020 年	2019 年
工程问题	1	1	0	0	0
概率问题	1	1	1	1	1
基础计算问题	2	0	0	1	1
基础应用题	2	2	0	1	5
植树问题	1	0	0	0	0
年龄问题	1	1	0	0	0
行程问题	1	1	1	1	1
几何问题	1	3	4	4	1
最值问题	0	1	0	1	0
余数问题	0	0	1	0	0
经济利润问题	0	0	1	0	0
排列组合问题	0	0	1	1	0
不定方程问题	0	0	1	0	0
约数倍数问题	0	0	0	0	1
总题量	10	10	10	10	10

④2019-2023 云南省判断模块五年考点分布

云南华图官方微信: ynhtjy

2024 年云南省考备考群



判断推理	考点	2023年	2022年	2021年	2020年	2019年
图形推理	数量类	2	3	0	3	2
	位置类	2	0	2	1	2
	样式类	0	0	0	1	1
	属性类	0	1	1	2	2
	功能类	0	0	0	0	0
	空间重构类	1	1	2	2	2
	特殊规律	0	0	0	0	1
定义判断	单定义	1	3	3	7	9
	多定义	4	2	2	5	1
类比推理	外延关系	5	3	3	6	3
	内涵关系	2	3	4	2	4
	语法关系	2	1	0	0	2
	语义关系	1	3	3	2	1
逻辑判断	翻译推理	0	0	3	1	0
	真假推理	1	0	0	0	0
	分析推理	0	2	0	0	2
	归纳推理	0	0	0	0	0
	原因解释	0	0	0	0	0
	平行结构	0	0	0	1	0

云南华图官方微信: ynhhtjy

2024年云南省考备考群



	加强论证	6	7	5	6	4
	削弱论证	3	1	2	1	4
总题量		30	30	30	40	40

⑤2019-2023 云南省资料分析模块五年考点分布

资料分析	2023 年	2022 年	2021 年	2020 年	2019 年
简单计算与比较	4	4	1	2	4
基期量相关	3	0	1	3	1
现期量相关	0	1	1	1	0
增长率相关	1	1	3	1	2
增长量相关	1	3	1	2	0
比重相关	2	1	3	3	2
平均数相关	0	1	0	0	1
倍数相关	0	0	2	1	1
综合分析	3	3	3	2	4
其他类	1	1	0	0	0
总题量	15	15	15	15	15

#### (四) 面试备考

面试是考官通过与考生直接交谈或置考生于某种特定情境中进行观察，从而对考生的知识、能力、经验、气质和性格等基本素质进行测评的考试活动。

在公务员面试中，采用的面试形式一般有：结构化面试、结构化小组面试、无领导小组讨论、模拟法庭（法检系统），其中结构化面试在过去的面试实践中长期占据主导地位，并且在未来的公务员面试中仍旧发挥巨大作用。

云南公务员面试中，根据拟录用人数与参加面试人数 1:2 的比例，按照笔试成绩从高分到低分的顺序，确定各职位

云南华图官方微信：ynhtjy

2024 年云南省考备考群



参加面试的人选。笔试有一科缺考、作弊或成绩为零分等情况，以及达不到最低合格分数线的，不得进入面试。

面试前，将对参加面试确认人员进行资格审查，资格审查不合格的，不得参加面试。资格审查工作贯穿考试录用各环节，在招考各环节发现报考者不符合报考资格条件的，按规定取消其报考资格或者录用资格。

(1) 结构化面试：

结构化面试的考场程序对所有参加面试的考生都是完全一样的，每个人都要经过抽签、候考、答题和候分的环节。



面试考场基本流程图

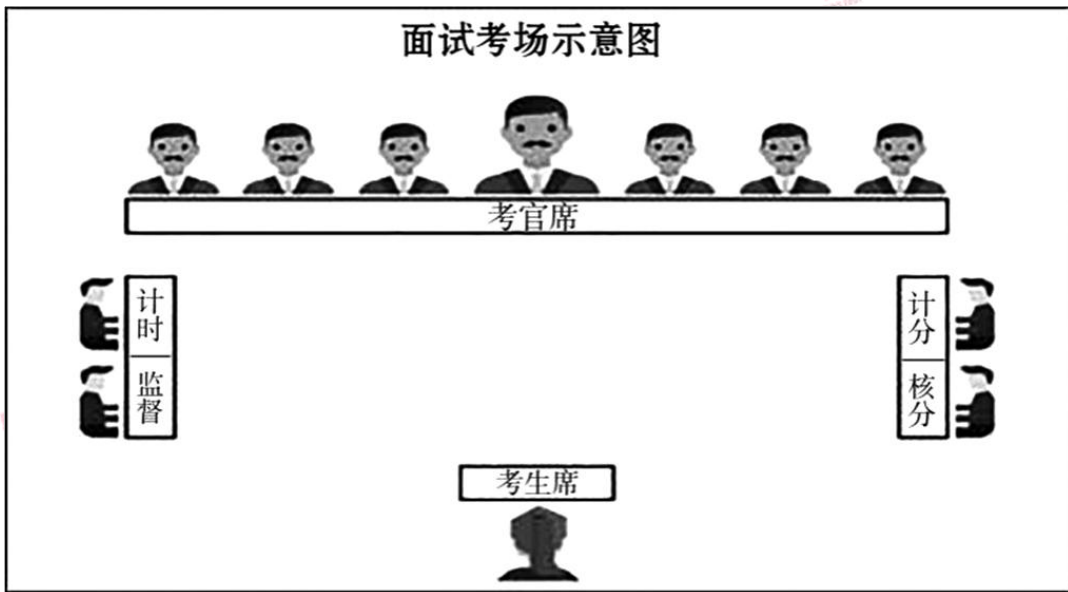

(2) 无领导小组讨论面试：

无领导小组讨论面试的基本形式，如图：



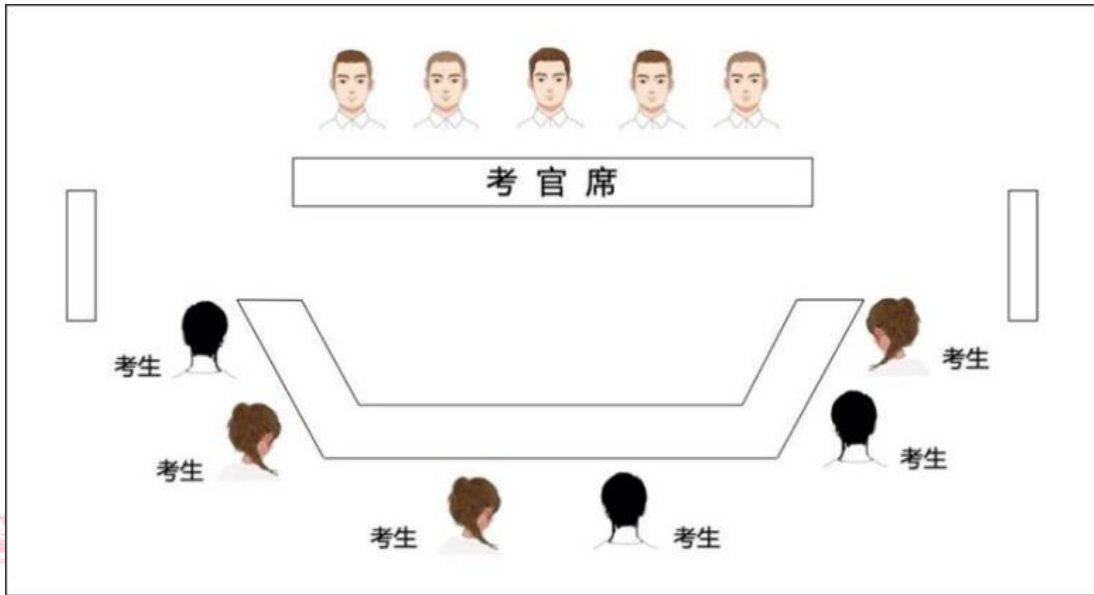

无领导小组讨论座位排列的形式之一

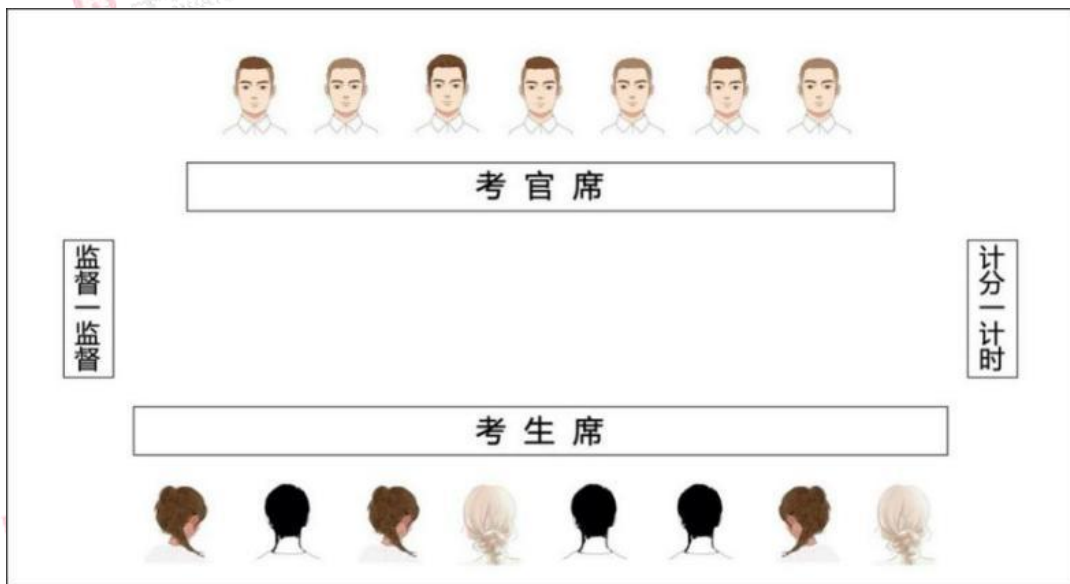

无领导小组讨论座位排列的形式之二

## 五、薪资待遇大盘点

云南省各地市公务员待遇究竟如何？（注：数据来源于网络 仅供参考）

云南华图官方微信：ynhtjy

2024年云南省考备考群



地区	岗位	工作	职别	日常工资水平	地区	岗位	工作	职别	日常工资水平
		年限					年限		
昆明	少管所	1年	科员	到手 7500+	保山	某乡镇派出所	1年	警员	到手 8000+
	某区政府		调研员	到手 8500+	临沧	某政府单位	1年	科员	到手 6000+
	某基层法院		刚入额	到手 8000+		某政府单位		副处	到手 9000+
红河	某乡镇单位	2年	科员	到手 5000+	文山	某乡镇政府	1年	科员	到手 5800+
曲靖	某县级单位	2年	科员	到手 6000+	丽江	某政府单位		科员	到手 6800 左右
玉溪	某县级单位	5年	科员	到手 6500+	怒江	纪委 (选调生)	1年	科员	到手 6000+
	州级单位	5年	科员	到手 7500+		某县法院	4年	四级法官	到手 9000+
大理	旅游局	5年	主任科员	到手 8000+	版纳	某县级单位	1年	科员	到手 7000+
	某县组织部	2年	科员	到手 6500+	迪庆	某乡镇政府	5年	主任科员	到手 9000+
	某县人大		正科	到手 8000+	德宏	某单位	未转正	科员	到手 7200
	某边境检查站	3年	科员	到手 9000+		某戒毒所	未转正	警员	到手 5000+
楚雄	某县级单位	2年	科员	到手 5200+	昭通	某政府单位	1年	科员	到手 8000+
普洱	某乡镇单位	1年	科员	到手 6000+					

云南华图官方微信: ynhjtjy

2024年云南省考备考群



附加福利：节假日奖金等各种福利 1k-3k 各地不等，驻村期间会加 1k 补贴，部分单位实行 13 薪，一般科员年底奖金在 2 万-3 万之间，全年收入看单位不同，公检法系统能到 20 万+，普通一点的公务员到手年收在 11 万-15 万之间。

补充：2022 年 7 月开始陆续取消各项津补，甚至倒退回政府，退回 1000-2000 不等/月。

说明：以上薪资待遇是根据调查问卷及网络“上岸”公务员的数据收集而来，但由于地市经济以及单位效益的不同，部分地区均有差距，请各位理性参考！

## 六、2024 云南省考备考资料



-----云南华图联系方式

云南省考面授课程

云南省考职位库-----

# 扫码查看

公务员之路 从华图起步



2024 云南省考白皮书

# 2024 云南省考白皮书

云南华图官方微信：ynhtjy



2024 年云南省考备考群

